الحرية

صفحة ٢ ـتان

alhurriyah.sy

FOLLOW US

نشرة الإعلانات الإلكترونية

العـــدد ٣٥

الخميس | ٢ ذو الحجة ١٤٤٦ هـ | ٢٩ أيار ٢٠٢٥ م

الأولى

إعلان

ادعت مها سعيد نصور عن فقدان شهادة حق عيني بالعقار ٢٥/٤٧/٨١ طوق البلد وطلب بدل عن ضائع فللمعترض مراجعتنا خلال /١٥/ يوماً من تاريخ النشر في الجريدة الرسمية.

مدير المصالح العقارية باللاذقية

١٤٢٤٣٠

إعلان

محكمة البداية المدنية الأولى في جبلة

تبليغ بالصحف

طالبة التبليغ:إياد إبراهيم عباس- وكيله المحامي الرضي سلمان بلال

المطلوب تبليغه: وائل سليم جديد - مجهول الإقامة

الدعوى: تثبيت بيع - تجديد بعد النقض

نظرا لجهالة عنوانك تقرر تبليغك بالصحف الرسمية للحضور بالدعوى رقم أساس /٨١٦/ لعام ٢٠٢٥جلسة الاثنين ٢٠٢٥/٦/٣٠ بخصوص العقار/٣٥٨١/ منطقة طوق جبلة العقارية

فإن لم تحضر بالموعد المحدد او ترسل وكيلا قانونيا عنك الى محكمة البداية المدنية الأولى في جبلة ستجري بحقك المعاملة القانونية أصولاً

القاضي

١٤٢٤٣٣

إعلان

تبليغ بالصحف

طالب التبليغ: سامر هيثم بدور وكيلاه المحاميان ذكي إبراهيم وبشرى منصور

المطلوب تبليغه: علي احمد مقصوص -مجهول الإقامة

نظراً لجهالة عنوانك تدعوك محكمة الاستئناف المدني باللاذقية لتبلغ لائحة الاستئناف المقدمة من قبل المستأنفة فرح حسين سلامي وكيلها المحامي بشار سلهب بالدعوى المدنية أساس ٥/٤١٤/أ/ لعام /٢٠٢٤/ و المحسومة بالقرار رقم /٨٩/ لعام /٢٠٢٤/والصادر عن محكمة البداية المدنية الخامسة باللاذقية (أ) لعام /٢٠٢٤/ والمنظور حالياً أمام محكمة الاستئناف المدني الخامسة في اللاذقية برقم أساس /٥/٢٦٦/ لعام /٢٠٢٥/ بموضوع تثبيت بيع ونقل ملكية السيارة نوع لاندروفر سنة /٢٠٠٥/ ذات اللوحة رقم /٨٨٨١٧٣/ مرور دمشق

فإذا لم تحضر أو ترسل وكيلاً قانونياً عنك ستتخذ بحقك الإجراءات القانونية.

القاضي

١٤٢٤٣٤

إعلان

تبليغ بالصحف لمجهول الإقامة

طالب التبليغ :صباح احمد بيطار- وكيلها المحامي يزن رفاعي.

المطلوب تبليغه :أحمد عبدو بيطار - مجهول الإقامة.

نظراً لجهالة عنوانك قررت محكمة البداية المدنية الأولى /أ/ باللاذقية تبليغك لحضور جلسة المحاكمة المقررة يوم الأحد ٢٠٢٥/٦/٢٩ الساعة العاشرة صباحاً في الدعوى أساس (٤٤/أ) لعام /٢٠٢٥/ وإذا لم تحضر أو ترسل وكيلاً قانونياً عنك ستجري بحقك الإجراءات القانونية أصولاً

القاضي

١٤٢٤٣٥

إعلان

مذكرة تبليغ بالصحف

طالبة التبليغ : ندى حماده وكيلها المحامي عبد الوهاب المصطفى

المطلوب تبليغه : المدعى عليه أماني أمين حيو. محمد أمين حيو. هاني أمين حيو

موضوع الدعوى : تثبيت بيع

نظراً لجهالة عنوانك تدعوك محكمة البداية المدنية الثالثة باللاذقية للحضور بالدعوى رقم أساس ٣/٨٦١- ب لعام ٢٠٢٥ الساعة العاشرة صباحاً من يوم الأربعاء ٢٠٢٥/٦/٢٣

فإذا لم تحضر الموعد المحدد بنفسك أو ترسل وكيلاً عنك ستجري بحقك الإجراءات القانونية

القاضي

١٤٢٤٣٦

إعلان

تبليغ بالصحف

المدعية: سوسن بنت حكمت حيدر.

المدعى عليها:رانيا حكمت حيدر أصالة عن نفسها وإضافة لتركة مورثها المرحوم حكمت معلا حيدر / مجهولة الإقامة /

بالدعوى المقامة عليك لدى محكمة البداية المدنية باللاذقية برقم أساس ١/٣/٨٥٤ لعام ٢٠٢٥/ بطلب عارض وتثبيت البيع الجاري بين المدعية الموكلة والمدعى عليها رانيا حكمت حيدر على تمام حصتها السهمية من العقارات موضوع الدعوى والأنفة الذكر والتي اشترتها المدعى عليها رانيا حكمت حيدر من المرحوم حكمت معلا حيدر بموجب عقد البيع القطعي المؤرخ في ٢٠١٥/٢/٢٨ والذي تم تثبيته بموجب القرار الصادر عن محكمة الصلح المدني باللاذقية والمكتسب الدرجة القطعية رقم /٢٣٤٩/ وأساس /٨١٦٣/ تاريخ ٢٠١٥/٥/٣/ وإلزام المدعى عليها الأولى رانيا حكمت حيدر بنقل ملكية تمام حصتها السهمية من العقارات موضوع الدعوى والمذكورة أعلاه أو ما يعادلها من أسهم على اسم المدعية الموكلة لدى الشخص الثالث وإلزام المدعى عليهم والشخص الثالث بتنفيذ ذلك أصولاً في قيوده وترقين إشارة الدعوى عن صحيفة العقار موضوع الدعوى بعد نفاذ الحكم وتضمين المدعى عليهم الرسوم والمصاريف وأتعاب المحاماة ورسم الوكالة. ونظراً لجهالة عنوانك تقرر تبليغ بالصحف كلا من استدعاء الدعوى والطلب العارض وحضور جلسة المحاكمة يوم الثلاثاء في /٢٠٢٥/٧/٢٠/ الساعة العاشرة صباحاً وإذا لم تحضري أو ترسلي وكيلاً قانونياً تجري بحقك المعاملة القانونية وسيصدر الحكم عليك بتخلفك بمثابة الوجاهي.

القاضي

١٤٢٤٣٧

إعلان

إلغاء إعلان

لاحقا» لإعلاناتنا ذوات الأرقام :

١- الإعلان رقم ٣/١٣١/١٥ تاريخ ٢٠٢٥/٥/١٣ الوارد الى المؤسسة العربية للإعلان بر قم / ١٤٢٣٨٤/ تا ر يخ ٢٠٢٥/٥/١٩ المتضمن تأجير صالة الحفة والمنشور في جريدة الحرية بالعدد رقم ٢٩/ تاريخ ٢١/ أيار لعام ٢٠٢٥ والنشرة الرسمية بالعدد رقم/١٥٥٤١/ تاريخ ٢٠٢٥/٥/٢٢

٢- الإعلان رقم ٣/١٣٢/١٦ تاريخ ٢٠٢٥/٥/١٣ الوارد إلى المؤسسة العربية للإعلان برقم/١٤٢٣٨١/ تاريخ ٢٠٢٥/٥/١٩ المتضمن تأجير صالة السوق الشعبي والمنشور في جريدة الحرية بالعدد رقم ٢٩/ تاريخ ٢١/ أيار لعام ٢٠٢٥ والنشرة الرسمية بالعدد رقم/١٥٥٤١/ تاريخ ٢٠٢٥/٥/٢٢

٣- الإعلان رقم ٣/١٣٣/١٧ تاريخ ٢٠٢٥/٥/١٣ الوارد إلى المؤسسة العربية للإعلان برقم/١٤٢٣٨٢/ تاريخ ٢٠٢٥/٥/١٩ المتضمن تأجير صالة عين الشرقية والمنشور في جريدة الحرية بالعدد رقم ٢٩/ تاريخ ٢١/ أيار لعام ٢٠٢٥ والنشرة الرسمية بالعدد رقم/١٥٥٤١/ تاريخ ٢٠٢٥/٥/٢٢

٤- الإعلان رقم ٣/١٣٤/١٨ تاريخ ٢٠٢٥/٥/١٣ الوارد إلى المؤسسة العربية للإعلان برقم/١٤٢٣٨٣/ تاريخ ٢٠٢٥/٥/١٩ المتضمن تأجير صالة مشروع القلعة والمنشور في جريدة الحرية بالعدد رقم ٢٩/تاريخ ٢١/ أيار لعام ٢٠٢٥ والنشرة الرسمية بالعدد رقم/١٥٥٤١/ تاريخ ٢٠٢٥/٥/٢٢

تعلن المؤسسة السورية للتجارة فرع اللاذقية عن إلغاء المزايدات العلنية الصادرة عن فرعنا وذلك بموجب الإعلانات المذكور أعلاه

مدير فرع المؤسسة السورية للتجارة باللاذقية

١٤٢٤٣٨

إعلان

مذكرة إخطار دعوى بالصحف لمجهول الإقامة

صادرة عن محكمة البداية المدنية الثالثة/أ/باللاذقية

طالب الإخطار :حسين رشيد كنعان

المطلوب إخطارهم :

المدعى عليهم ورثة المرحوم رشيد محمد كنعان وهم:

فوزية ابراهيم مرشد

فاتن رشيد كنعان

تغريد رشيد كنعان

أمنة رشيد كنعان

غنوة رشيد كنعان

سوسن رشيد كنعان

نظراً لجهالة عناوينكم فقد تقرر إخطاركم بالصحف مذكرة إخطار الدعوى رقم أساس /٣/٨٤٨/ لعام ٢٠٢٥للحضور بالدعوى المقامة من المدعي حسين رشيد كنعان بطلب تثبيت بيع والمحدد موعد الجلسة يوم الأحد بتاريخ ٢٠٢٥/٦/١٥ الساعة العاشرة صباحاً.

وإذا لم تحضروا بأنفسكم أو ترسلوا من ينوب عنكم للحضور سوف يصدر الحكم بحقكم بمثابة الوجاهية.

القاضي

١٤٢٤٣٩

إعلان

إخطار تنفيذي بالصحف

رقم الملف ٩٢٧ ب /٢٠٢٥/

طالب التنفيذ: حمد سالم صلاح تمثله المحامية أمال الحلبي

المطلوب التنفيذ ضدهم: عصام رشراش الحناوي

تم إيداع قرار محكمة البداية المدنية الغرفة الثالثة السويداء رقم قرار٤٠٣ أساس ٦٩٤ تاريخ ٢٠٢١/٣/١٠ دائرة التنفيذ المدني في السويداء والمتضمن تنفيذ مضمون القرار

١-إلزام المدعى عليه أن يدفع للمدعي مبلغ ٦٠٨٧٢٠ ل س مع فائدة ٤٪من تاريخ الادعاء في ٢٠٢٠/١/٢٧ حتى تمام الوفاء

٢-تثبيت الحجز الاحتياطي وجعله تنفيذيا وإعادة الكفالة لمسلفها عند انبرام الحكم

٣-تضمين المدعى عليه الرسوم والمصاريف و٧٠٠٠ ل س أتعاب محاماة

ونظرا لجهالة عنوانك تقرر إخطارك بالصحف وعليك مراجعة الدائرة خلال المدة القانونية والا تتخذ بحقكم الإجراءات القانونية

مدير التنفيذ

١٦٥٣٦٠

إعلان

مذكرة إخطار

صادرة عن المحكمة الاستئناف المدني بالسويداء

طالب التبليغ: حسان الشعار ورفاقه

المطلوب تبليغه: نسيم محمد حاتم

تخطرك المحكمة لحضور جلسة المحاكمة في الساعة ٩ صباحاً من يوم الثلاثاء الواقع في ٢٠٢٥/٧/٢٢ للنظر بالاستئناف المقدم من حسان الشعار بالدعوى رقم أساس ٢٠٢٥/١١٣وإذا لم تحضر بنفسك أو ترسل وكيلا عنك تجري في حقك المعاملة القانونية ويصدر الحكم بمثابة الوجاهي

القاضي المستشار

١٦٥٣٦١

إعلان

تبليغ بالصحف

المدعي: ساهر كمال البريحي

المدعى عليه: حسام رفيق البعيني

لجهالة عنوانك تدعوك محكمة البداية المدنية بالسويداء غ٢ لحضور جلسة الخميس ٢٠٢٥/٧/٢٤ التاسعة صباحا بالدعوى أساس ٢٠٢٥/٣٣٠ المقامة عليكم بطلب تثبيت عقد بيع فإذا لم تحضر أو ترسل وكيلا عنك ستجري بحقك المعاملة القانونية

القاضي

١٦٥٣٦٢

إعلان

طلب عروض داخلي

تعلن المؤسسة العامة لمياه الشرب والصرف الصحي بالسويداء عن رغبتها بطلب عروض داخلي بالظرف المختوم لتقديم إطارات كاوتشوك كاملة (خارجي + داخلي) قياس /٢٤/١٢٠٠/ عدد /٣٠/ إطارا لزوم الصهاريج العاملة في المؤسسة وفق الشروط الخاصة المعدة لهذه الغاية.

تقبل العروض لغاية نهاية الدوام الرسمي من يوم /الأربعاء/تاريخ ٢٠٢٥/٦/٢٥ وفق الشروط التالية:

-التأمينات الأولية /١٠,٠٠٠,٠٠٠/ ل.س فقط عشرة ملايين ليرة سورية لاغير.

-التأمينات النهائية: ١٠ ٪ من قيمة الإحالة.

- مدة التنفيذ/ خمسة عشر يوما /تقويميا.

-يرفض كل عرض تتجاوز قيمته /١٠٠٠٠٠/ ل.س مليون ليرة سورية مالم يرفق بوثيقة اشتراك بنشرة الإعلانات الرسمية.

-على الراغبين بالاشتراك مراجعة دائرة التعاقد في المؤسسة للحصول على دفاتر الشروط الخاصة مقابل مبلغ قدره /١٠٠٠٠/ ل.س.

-مدة ارتباط العارض بعرضه ستون يوما من اليوم التالي لانتهاء تقديم العروض.

-مدة ارتباط المتعهد المرشح بعرضه تسعون يوما من اليوم التالي لتبليغه خطيا» إحالة العرض عليه.

-العروض غير قابلة للتجزئة بين العارضين.

المدير العام

١٦٥٣٦٣

إعلان

محكمة البداية المدنية الثالثة بالسويداء

تبليغ حكم قضائي

طالب التبليغ: رجاء عطا الهداد

المطلوب تبليغهم:

١- غادة سعيد غرز الدين

٢- بسيمة سعيد غرز الدين

٣- دارين عاطف غرز الدين

٤- هاني اياد غرز الدين

بتاريخ ٢٠٢٥/٤/٢٨ صدر عن محكمة البداية المدنية الثالثة بالسويداء القرار رقم /٥٦٩/ بالدعوى أساس /٣٢١/ لعام ٢٠٢٥ والمتضمن:

١-تثبيت عقد البيع الجاري بين المدعي عليه عماد والمدعى عليهما سامح ومؤرث الجهة المدعى عليها المرحوم سعيد المؤرخ في ٢٠٠٧/٢/٢٠ م وتثبيت البيع الجاري بين المدعى عليه عماد المدعية رجاء و المؤرخ في ٢٠١١/٤/١٨ وإلزام المدعي عليهم بنقل ملكيتهم للحصة السهمية البالغ مجموعها ٢٢/١٥ سهم و المسجلة باسم المدعى عليهما سامح والمرحوم سعيد بنسبة ٧/٦١ لكل مهما في العقار رقم ٤٨٩٦/س ش ١/١ وتسجيلها باسم المدعية رجاء الهداد في قيود السجل العقاري بالسويداء أصولا

٢-رفع إشارة الدعوى الموضوعة بالعقد رقم ٢٤٨٦ تاريخ ٢٠٢٢/٩/٧ بعد التنفيذ اصولا

٣-تضمين المدعى عليهم الرسوم والمصاريف وكافة النفقات

لذلك ونظرا لانكم مسافرين خارج القطر

وفي حال رغبتكم بالتظلم من القرار المذكور عليكم الحضور او إرسال من ينوب عنكم قانونا للطعن بالقرار الصادر خلال المدة القانونية البالغة خمسة عشر يوما من تاريخ تبلغكم هذا الإعلان وإلا اكتسب القرار الدرجة القطعية وأصبح قابلا للتنفيذ

القاضي

١٦٥٣٦٤

إعلان

مذكرة إخطار

محكمة البداية المدنية الثانية في السويداء

الدعوى أساس:٢٠٢٥/٣٠٧

الجهة المدعية: بسام فؤاد الأعور -وكيله المحامي رامي حاتم

الجهة المدعى عليها: كنان جهاد عزام

نظراً لجهالة موطنكم خارج القطر تخطركم محكمة البداية المدنية الثانية في السويداء لحضور جلسة المحاكمة يوم الخميس الموافق ٢٠٢٥/٧/٢٤ الساعة التاسعة صباحاً في الدعوى المقامة عليكم بموضوع تعويض عن جرم جزائي وإذا لم تحضر بنفسك أو ترسل وكيلاً عنك تجري في حقك المعاملة القانونية وسيصدر الحكم بحقك بمثابة الوجاهي.

القاضي

١٦٥٣٦٥

إعلان

مذكرة دعوة

محكمة البداية المدنية الرابعة في السويداء

الدعوى أساس :٢٠٢٥/٨٥

الجهة المدعية: إخلاص سعيد قصوعة -وكيلها المحامي رامي حاتم

الجهة المدعى عليها: غادة حسين أبو الفضل

نظراً لجهالة موطنكم تدعوكم محكمة البداية المدنية الرابعة في السويداء وبموجب قرار تقصير المهل لحضور جلسة المحاكمة يوم الأحد الموافق ٢٠٢٥/٧/٢٧ الساعة التاسعة صباحاً في الدعوى المقامة عليكم بموضوع إبطال وفسخ تسجيل حصة سهمية بسند تمليك وإعادة تسجيله.

القاضي

١٦٥٣٦٦

إعلان

مذكرة دعوة

محكمة البداية المدنية الرابعة في السويداء

الدعوى أساس :٢٠٢٥/٩٢٩

الجهة المدعية: وفاء مهنا حاتم -

وكيلتها المحامية مجدولين الشوفي

الجهة المدعى عليها: فراس مهنا الباروكي

نظراً لجهالة موطنكم خارج القطر تدعوكم محكمة البداية المدنية الرابعة في السويداء لحضور جلسة المحاكمة يوم الأحد الموافق ٢٠٢٥/٧/٢٧ الساعة التاسعة صباحاً في الدعوى المقامة عليكم بموضوع تثبيت عقد بيع قطعي لعقار (مقاسم) وإلزام بالفراغ.

القاضي

١٦٥٣٦٧

إعلان

تبليغ طعن

محكمة الاستئناف المدنية الأولى في السويداء

أساس: ٢٠٢٠/١٠٩

الجهة طالبة التبليغ: سلطاني فرحان نصر - وكيلها :المحامي رامي وليد حاتم

الجهة المطلوب تبليغها: فراس منصور نصر

لجهالة موطنكم خارج القطر تبلغكم محكمة الاستئناف المدنية الأولى في السويداء الطعن المقيد برقم مدد ١٢١ في تاريخ ٢٠٢٢/٧/١٧ وذلك بالدعوى أساس ١٠٩ لعام ٢٠٢٠ والمفصولة بالقرار رقم ١٨٦ تاريخ ٢٠٢٢/٧/١٥

القاضي

١٦٥٣٦٨

إعلان

مذكره دعوة

طالب التبليغ: مهدي شلغين - وكيله المحامي اسأمه أبو الفضل..

المطلوب تبليغه: عادل نايف الحمدان

لجهالة موطنك قررت محكمة الاستئناف المدنية الثانية بالسويداء بالدعوى أساس ٢٠٢٥/١٨٦ تبليغك بالصحف وعلى لوحة إعلانات المحكمة لحضور جلسة المحكمة

يوم الخميس ٢٠٢٥/٧/٢٤ التاسعة صباحا

بالدعوى المقامة عليك بتثبيت عقد بيع وإلزام بالفراغ

وإذا لم تحضر أو ترسل وكيلا عنك ستجري بحقك المعاملة القانونية

الرئيس

١٦٥٣٦٩

إعلان

مذكرة دعوة بالصحف

المدعي: جمعية الاستشعار عن بعد- وكيله المحامي مؤنس حسن

المدعى عليهم:

١-هيفاء موسى موسى

٢- نهاد شفيق محفوض

٣-نظيرة خليل اسبر-

مجهولي الإقامة

نظراً لجهالة عنوانك تقرر تبليغكم بالصحف للحضور أمام محكمة الصلح المدني في الروضة بالدعوى أساس ٤٣ لعام ٢٠٢٥

بدعوى إزالة شيوع العقار رقم /٢٥/ منطقة ضهر صفرا العقارية الساعة العاشرة من يوم الأحد في ٢٠٢٥/٧/٢٠ وان لم تحضروا أو ترسلوا وكيلا عنكم ستجري بحقكم المعاملة القانونية.

القاضي

١٥٠٣٩٧

إعلان

تبليغ قرار بالصحف

الجهة المستأنفة طالبة تبليغ القرار:

سامر محمد دعبول

سميح محمد دعبول

سهيل محمد دعبول

المطلوب تبليغهم القرار المستأنف عليهم.

سليم محمد دعبول

سمير محمد دعبول

محمد سامي دعبول - أصالة عن نفسه وبصفته من ورثة المرحوم سامي محمد د عبول والمرحومة اكتمال علي الشيخ مصطفى مرقبي- إضافة لتركة كل منهما

سنا سامي دعبول - أصالة عن نفسها

وبصفتها من ورثة المرحوم سامي محمد دعبول والمرحومة اكتمال علي الشيخ مصطفى مرقبي ، إضافة لتركة كل منهما

باعتبار كم خارج الخطر مجهولي العنوان

القرار المطلوب تبليغه: هو القرار

رقم/٦/الصادر عن مقام المحكمة الاستئناف المدنية السادسة الموقرة في طرطوس

بصفتها الناظرة بقضايا إزالة الشيوع بالدعوى أ سا س / ٣ ٤ / ا لمحسو مة بتاريخ/٢٠٢٥/٤/٣٠ والمتضمن من حيث النتيجة وفقا لمنطوقه:

١- رد الاستئنافين شكلا

٢- مصادرة التامين الاستئنافي ايرادا للخزينة

تضمين الجهة المستأنفة الرسوم والمصاريف والنفقات عن المرحلة الاستئنافية

قرارا مبرما صدر وافهم علنا بتاريخ/٢٠٢٥/٤/٣٠/ حسب الأصول

رئيس المحكمة

١٥٠٣٩٨

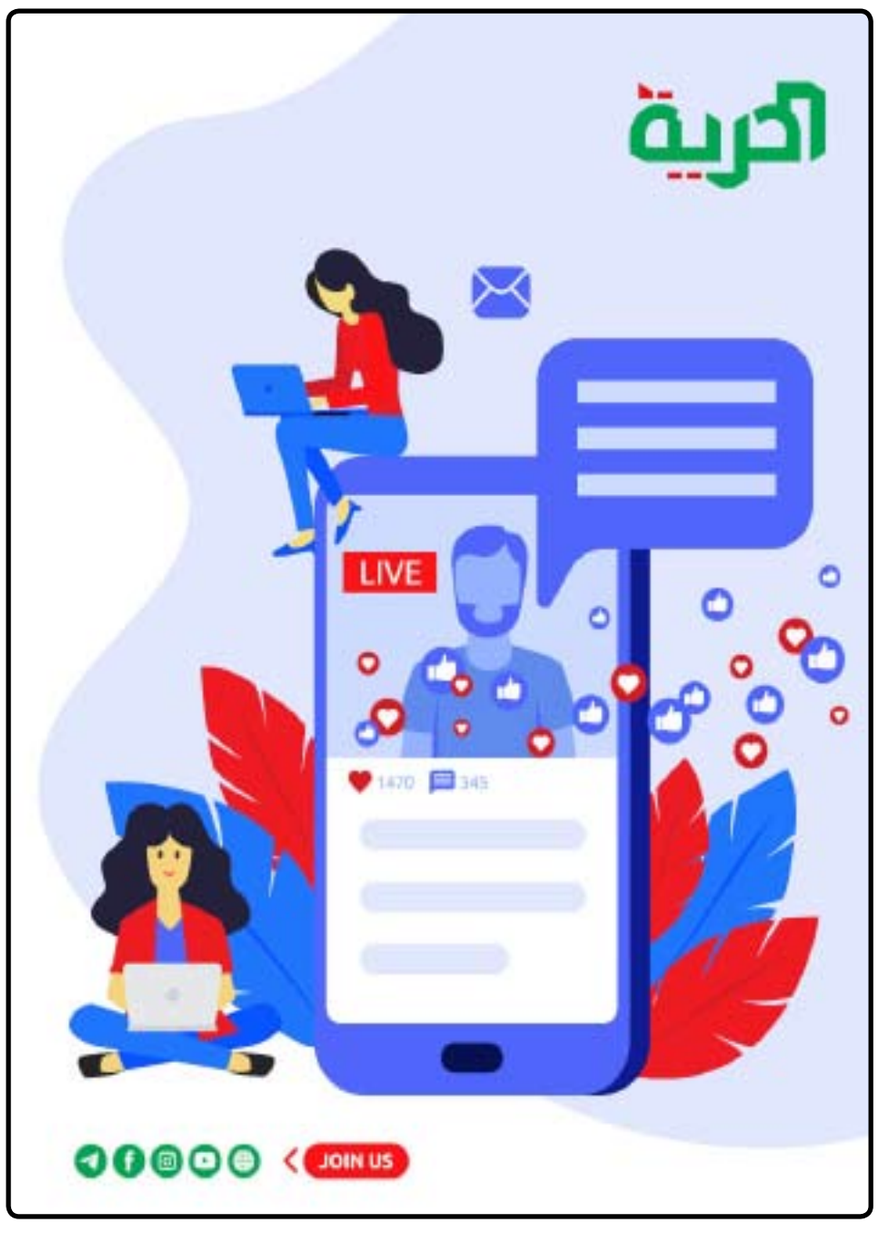

إعلان

ادعى السيد: كمال مشران بن محمد وبهيه
فقدان سند التمليك للعقار رقم محضر (٣٠/١٤٦٣٢) منطقة عقارية (أنصاري) وطلب بدلاً عنه
تقدم الاعتراضات على هذا الطلب إلى مديريتنا خلال خمسة عشر يوماً من تاريخ نشر الإعلان في الجريدة الرسمية.

مدير المصالح العقارية بحلب
١٠١٤٢٠

إعلان

تبليغ بالصحف لحضور مجلس عائلي
المدعية: فاطمه عبد الكريم الراعي
وكيلها المحامي عبد الهادي بشير
المدعى عليه: عاصفه عبد السلام الأعرج –مجهول الإقامة
الموضوع:
تفريق لعلة الشقاق ومؤجل المهر ونفقة زوجية ومنع سفر
نظراً لتعذر تبليغك وجهالة عنوانك
فقد تقرر لدى المحكمة الشرعية الثانية في طرطوس
دعوتك بالصحف الرسمية لحضور المجلس العائلي المقرر انعقاده يوم الاثنين ٢٠٢٥/٧/٢١
في الساعة الثانية عشر ظهراً
موضوع الدعوى الشرعية أساس ٢٠٢٥/١٤٥
المقامة من المدعية والجلسة مقررة في يوم الثلاثاء تاريخ ٢٠٢٥/٧/٢٢
فإذا لم تحضر أو ترسل وكيلاً قانونياً عنك سيعقد المجلس العائلي ويتم تثبيت غيابك والسير بإجراءات التحكيم والمحاكمة حسب الأصول

القاضي
١٥٠٣٩٩

إعلان

تبليغ بالصحف
طالب التبليغ: المتدخل مهى احمد برهان الدين أمام وكيلتها المحامية ثناء خدام.
المطلوب تبليغهم: فاطمة عيسى ياسين _ رجاء عيسى ياسين بصفتهما من ورثة المرحوم عيسى درويش ياسين.
نظراً لجهالة عنوانكم تقرر تبليغكم بالصحف طلب التدخل بالدعوى رقم أساس /٢٩١/ لعام ٢٠٢٥ والمنظورة أمام محكمة البداية المدنية الثانية في بانياس جلستها الأحد ٢٠٢٥/٧/٢٧ فإذا لم تحضروا أو ترسلوا وكيلاً قانونياً عنكم ستجري بحقكم المعاملة القانونية.

القاضي
١٥٠٤٠٠

إعلان

تبليغ بالصحف
طالب التبليغ:
رغد محمد الشيخ
وكيلها المحامي سائر عيسى محمد
المطلوب تبليغها:
مؤيد سهيل عبدالله – مجهولة الإقامة و العنوان
نظرا لجهالة عنوانك فقد تقرر تبليغك بالصحف
لحضور الدعوى الشرعية في الشيخ بدر
أساس /٢٢/ لعام ٢٠٢٥ والمحدد يوم الأربعاء الواقع في ٢٠٢٥/٧/١٦ للنظر فيها الساعة العاشرة صباحا بموضوع دعوى تثبيت زواج
وإذا لم تحضر أو ترسل وكيلا قانونيا عنك
ستجري المحاكمة بحقك بمثابة الوجاهي

القاضي
١٥٠٤٠١

إعلان

محكمة البداية المدنية الثانية في بانياس
مذكرة دعوة بالصحف
الدعوى: أساس: /٣٤/لعام ٢٠٢٥
طالب التبليغ:وزير الزراعة والإصلاح الزراعي ـ إضافة لمنصبه
تنوب عنه إدارة قضايا الدولة
المطلوب تبليغه:
١– فاتن محمود كيلاني
٢– لؤي عبد الحليم الأعسر
٣–مي عبد الحليم الأعسر
٤– لونا عبد الحليم الأعسر
٥– سلافة عبد الحليم الأعسر
٦– لمى عبد الحليم الأعسر–مسافرون خارج القطر.
موضوع الدعوى:
تعويض عن فقدان حق عيني.
نظرا لجهالة العنوان ومحل الإقامة
تقرر تبليغك بالصحف لحضور جلسة المحاكمة الساعة العاشرة من يوم الاثنين٢٠٢٥/٧/٢١.
فإذا لم تحضرا أو ترسل وكيلاً عنك
ستجري بحقك المعاملة القانونية.

القاضي
١٥٠٤٠٢

إعلان

محكمة البداية المدنية الثانية في بانياس مذكرة دعوة بالصحف الدعوى: أساس: /٣٧/لعام ٢٠٢٥
طالب التبليغ:وزير الزراعة والإصلاح الزراعي ـ إضافة لمنصبه تنوب عنه إدارة قضايا الدولة
المطلوب تبليغه: أيمن أحمد خدام– مجهول الإقامة.
موضوع الدعوى: تعويض عن فقدان حق عيني.
نظرا لجهالة العنوان ومحل الإقامة تقرر تبليغك بالصحف لحضور جلسة المحاكمة الساعة العاشرة من يوم الاثنين٢٠٢٥/٧/٢١.
فإذا لم تحضرا أو ترسل وكيلاً عنك ستجري بحقك المعاملة القانونية.

القاضي
١٥٠٤٠٣

إعلان

تبليغ قرار حكم بالصحف
طالبة التبليغ: رجاء محمود عثمان وكيلتها المحامية أريج يوسف
المطلوب تبليغه: محمد خالد عباس – مجهول الإقامة
القرار المطلوب تبليغه: القرار رقم /٢٤٠/ أساس /٢٩١/ المحسومة بتاريخ ٢٠٢٥/٥/١٨ عن المحكمة الشرعية الأولى بطرطوس
والمتضمن:
١–إلزام المدعى عليه محمد خالد عباس والدته رجاء عبد الواحد جندي تولد طرطوس ١٩٩٦/١/٥ قيد البرانية خـ١١٥ بدفع نفقة دورية وشهرية لابنته القاصر ألما محمد عباس بواقع خمسة وسبعون ألف ليرة سورية اعتباراً من سنة سابقة لتاريخ الادعاء الواقع في ٢٠٢٤/١١/١٢
وتفويض المدعية رجاء محمود عثمان بقبضها
٢–تضمين المدعى عليه الرسوم والمصاريف و الحد الأدنى للأتعاب ورسوم الوكالة
قراراً وجاهياً بحق المدعية وبمثابة الوجاهي بحق المدعى عليه قابلا للطعن بطريق النقض صدر وأفهم علناً حسب الأصول بتاريخ ٢٠ ذي القعدة ١٤٤٦ هجري الموافق ٢٠٢٥/٥/١٨م.

القاضي
١٥٠٤٠٤

إعلان

مجلس ادارة جمعية الشبيبة السكنية باللاذقية
يدعوكم لحضور اجتماع الهيئة العامة السنوي المقرر عقده يوم الاحد ٢٠٢٥/٦/١٥ الساعة الثالثة في صالة الاجتماعاتفي مديرية التعاون السكني
وفي حال لم يكتمل النصاب يؤجلالى الساعةالرابعة بعد الظهر لمناقشة جدول الاعمال المعمم عليكم

مجلس الادارة
٣٧٣٣١

إعلان

اعلان دعوة هيئة عامة

يسر مجلس ادارة جمعية الخضراء التعاونية السكنية باللاذقية دعوة كافة اعضاء الجمعية لحضور اجتماع الهيئة العامة السنوي للجمعية والمقرر عقده يوم الثلاثاء ٢٠٢٥/٦/١٧ الساعة (٩.٠٠) صباحافيصالة الاتحاد التعاوني السكني باللاذقية
وفي حال عدم اكتمال النصاب يكون الاجتماع الساعة (١٠.٠٠) صباحا في نفس المكان و اليوم والتاريخ
يرجى الحضور–شاكرين تعاونكم

رئيس مجلس الادارة
٣٧٣٢٨

إعلان

اعلان دعوة هيئة عامة

السادة اعضاء جمعية الحصن التعاونية للسكن والاصطياف باللاذقية:
يدعوكم مجلس الادارة لحضور اجتماع الهيئة العامة السنوي المقرر عقده في تمام الساعة (٩.٠٠) صباحا من يوم الاربعاء الواقع في ٢٠٢٥/٦/١٨ وذلك في صالة الاجتماعات بمبنى الاتحاد التعاوني السكني سابقا وفي حال عدم اكتمال النصاب القانوني يؤجل الاجتماع الى الساعة (١٠.٠٠) صباحا في اليوم ذاته وفي نفس المكان
يرجى الحضور في الموعد المحدد

رئيس مجلس الادارة
٣٧٣٢٦

إعلان

اعلان دعوة هيئة عامة

تعلن جمعية اللاذقية التعاونية للسكن والاصطياف باللاذقية عن دعوة اعضاء الهيئة العامة للجمعية لحضور الاجتماع السنوي يوم الثلاثاء الواقع في ٢٠٢٥/٦/٢٤ الساعة التاسعة صباحا في قاعة الاجتماعات للتعاون السكني باللاذقية
وفي حال عدم اكتمال النصاب القانوني يؤجل الاجتماع الى الساعة العاشرة بنفس اليوم والتاريخ

رئيس مجلس الادارة
٣٧٣٢٥

إعلان

اعلان دعوة

تعلن جمعية الاماني التعاونية للسكن والاصطياف باللاذقية دعوة الهيئة العامة للجمعية لاجتماعها السنوي العادي للمرة الثانية في تمام الساعة /١٠/ صباحا من يوم الثلاثاء الموافق ٢٠٢٥/٦/٢٤ في مقر الجمعية وفي حال عدم اكتمال النصاب القانوني للجلسة يكون الاجتماع الثاني الساعة /١١/ صباحا بنفس المكان والتاريخ
نرجو حضوركم

رئيس مجلس الادارة
٣٧٣٣٢

اعلان

المؤجر: محمد زياد فاروق كنجيه تولد ١٩٩٠
جيهان سعد الدين كنجيه تولد ١٩٥٨
ربى محمد شاهر كنجيه تولد ١٩٨٦
المستأجر: فادي الخضر بن خضر تولد ١٩٧٨
مدة العقد: من ٢٠٢٤/١٠/١ لغاية ٢٠٢٥/١٠/١
العنوان: البويضة عقار ١١٧٥/١١٧٧

١٥٠٤ أمين السجل التجاري بريف دمشق

إعلان

اعلان دعوة اجتماع هيئة عامة

تعلن جمعية صحارى التعاونية للسكن والاصطياف باللاذقية عن دعوة اعضاء الهيئة العامة للجمعية لحضور الاجتماع السنوي يوم الاحد الواقع في ٢٠٢٥/٦/١٥ بتمام الساعة /١٢/ ظهراوذلك في مقر الجمعية /مركز ايكارد/ باللاذقية
وفي حال عدم اكتمال النصاب القانوني يؤجل الاجتماع الى الساعة الواحدة ظهرا بنفس اليوم والتاريخ والمكان
يرجى الحضور

رئيس مجلس الادارة
٣٧٣٢٧

إعلان

اعلان دعوة هيئة عامة

تعلن جمعية نقابة الاطباءالبشريين للسكن والاصطياف باللاذقية دعوة اعضاء الجمعية لحضوراجتماع الهيئة العامة السنوية يوم الاحد٢٠٢٥/٦/١٥ في مشفى الاطفال والتوليد باللاذقية الساعة /٢/ ظهرا وإذا لم يكتمل النصاب القانوني يؤجل الاجتماع الى الساعة /٣/ من بعد الظهر من نفس اليوم والمكانلمناقشة جدول الاعمال المحدد في نص الدعوة ويعتبر هذا الاعلان بمثابة التبليغ الشخصي لأعضاء املين حضوركم

رئيس مجلس الادارة
٣٧٣٢٩

خلاصة عقد الإيجار

العائد للمستأجرا لسيد أية الشيخ سليمان
على العقار ٢٧٨٩ المنطقة ابو جرش
والمؤجر: رضوان لاذقاني
علما بأن مدة الايجار: عامان وشهر
وعنوان المتجر: دمشق مزرعة ابو جرش
شارع الفيصل بن عياض

١٤٩٩ مدير التجارة الداخلية وحماية المستهلك بدمشق

إعلان

قررت محكمة البداية المدنية الأولى في جبل سمعان ـ التجارية
ـ في الدعوى أساس 2/ تجاري لعام 2025
المتكونة بين الجهة المدعية:
(محمد بطل بن أحمد ـ أحمد بطل بن محمد نور)
والجهة المدعى عليها:
(أنس منصور بن عادل)
الإعلان عن تصفية
شركة منصور وبطل التضامنية
سجل تجاري رقم 232 تاريخ 2019/3/19
وتسمية المحامي حسن محوك
مصفياً للقيام بالإعلان والنشر ودعوة الدائنين والمدينين وكافة الإجراءات المشار إليها في قانون الشركات رقم /29/ لعام 2011
وتم تحديد موعد الجلسة يوم الأحد 2025/9/21

القاضي
٢٣٢٩٣

إعلان

القرار رقم / ٢٢٥٣ /
وزير الاقتصاد والصناعة
بناءً على أحكام قانون الشركات الصادر بالمرسوم التشريعي رقم /29/ لعام 2011
وعلى القرار الرئاسي رقم /9/ تاريخ 2025/3/29
وعلى القرار /285/ تاريخ 2025/4/22
وعلى قرار تصديق النظام الأساسي لشركة باز للتجارة والمقاولات المحدودة المسؤولية رقم / 2929/ تاريخ 2019/10/20
وعلى محضر اجتماع الهيئة العامة للشركة المنعقد قانونياً بتاريخ 2025/5/5
المسجل لدينا برقم /3272/ تاريخ 2025/5/5
يقرر ما يلي:
المادة 1– التصديق على قرار الهيئة العامة لشركة باز للتجارة والتعهدات المحدودة المسؤولية المنعقد قانونياً بتاريخ 2025/5/5 المتضمن الموافقة بالإجماع على حل وتصفية الشركة وتعيين السيد عبد العزيز محمد رشيد الحكيم مصفياً للشركة ومتابعة كافة إجراءات التصفية ومفوضاً بالتوقيع عنها في كل ما يتعلق بأعمال التصفية ومتابعتها لدى كافة الوزارات والجهات ذات العلاقة وتوزيع ناتج التصفية على الشركاء كل حسب حصته في رأسمالها مع الأخذ بعين الاعتبار ما يترتب عليها من حقوق والتزامات تجاه وزارة المالية والغير ، وشطب وترقين السجل التجاري للشركة .وتعيين السيد عبد الله صلوحة مدققاً لحسابات الشركة، على أن يستمر مدقق الحسابات في عمله لحين الانتهاء من أعمال التصفية الرضائية.
المادة 2–تلقى المسؤولية التضامنية على المديرين والشركاء فيما يتعلق بحقوق الغير تجاه الشركة.
المادة 3– يجب على الشركة شهر هذا القرار خلال ثلاثة أيام من تاريخه عملاً بأحكام المادة /21/ من قانون الشركات الصادر بالمرسوم التشريعي رقم /29/ لعام2011 لدى مديرية التجارة الداخلية وحماية المستهلك في محافظة دمشق – أمانة السجل التجاري ويعتبر لاغياً حكماً بعد مضي هذه المدة إذا لم يتم شهره أصولاً.
المادة 4–ينشر هذا القرار في الجريدة الرسمية ويبلغ من يلزم لتنفيذه.
دمشق / /1446 هـ الموافق لـ ٦ / ٢ / 2025 م

وزير الاقتصاد والصناعة
١٤٨٦

إعلان

شركة سيراميك الريف
المساهمة المغفلة
الرقم 2025/15
التاريخ : 2025/5/2
دعوة لاجتماع الهيئة العامة العادية يوم الخميس 2025/7/17
السادة المساهمون المحترمون :
استناداً للفقرة الثانية من المادة 169 من المرسوم رقم 29 لعام 2011 ، ندعوكم لحضور الاجتماع المقرر عقدة يوم الخميس 2025/7/17 الساعة 12 ظهراً في صالة الماسه للمناسبات في مساكن برزة _ نزلة نادي ضباط الشرطة ، وفي حال عدم اكتمال النصاب القانوني يكون الاجتماع الثاني الساعة 1 ظهراً بنفس المكان والتاريخ ، وذلك لمناقشة جدول الاعمال التالي :
1– سماع تقرير الحارس القضائي عن السنة المالية /2024/ للشركة وواقع المصنع والرؤية المستقبلية للشركة.
2– سماع تقرير مدقق الحسابات عن السنة المالية /2024/ .
3– مناقشة الميزانية الختامية للشركة والموقوفة في 2024/12/31 والمصادق عليها من قبل مدقق الحسابات ، وبخساره مقدارها 194.146.388 ل.س . .
4– تعيين مفتش حسابات للسنه المالية 2025 ، وتفويض الحارس القضائي بذلك .
5– تبرئة ذمة الحارس القضائي عن السنه المالية 2024 .
6– تجديد الموافقة على بيع المواد الأولية المخزنة بالمصنع ، سواء كانت صالحة للاستخدام او لم تعد صالحة للاستعمال لانتهاء صلاحيتها او قرب انتهائها .
يمكن للمساهم الذي لا يتمكن من حضور الاجتماع توكيل غيره من المساهمين حصراً وذلك بموجب وكالة مصدقة من كاتب عدل او الحضور لمكتب الشركة جانب جامع العثمان (الكويتي) لتوقيع نموذج التوكيل المنظم من قبل الشركة امام السيد رامي السبع مدير الشؤون الإدارية والعلاقات العامة ، هاتف (0114441004/ 0933969044) والمفوض بذلك من قبلنا بموجب القرار 9 تاريخ 2025/3/15 .
الحارس القضائي لشركة سيراميك الريف
المحامي انس الزبيبي

١٥٠٠

خلاصة عقد الإيجار

العائد للمستأجر السيد حسين علي ديب بن عمار
على العقار ٢٥/١٦٩ جورة
والمؤجر: بيان عائدية
وعنوان المتجر: دمشق -باب توما- حارة الجورة الخان المحروق

١٤٩٠ مدير التجارة الداخلية وحماية المستهلك بدمشق

خلاصة عقد الإيجار

العائد للمستأجر السيد محمد فهد زيدان
على العقار ١٠٢٧ مقسم ٣٤
والمؤجر: محمد قباني بن بشير
علما بان مدة الايجار: عامان فقط
وعنوان المتجر: دمشق- شارع الحمرا بعد المرآب

١٤٩٨ مدير التجارة الداخلية وحماية المستهلك بدمشق

خلاصة عقد الإيجار

العائد للمستأجر السيد نوار حبا
على العقار ١٣٣/١٠٣٢
والمؤجر: باسمة الحفار
علما بان مدة الايجار عاماً فقط
وعنوان المتجر: دمشق- بناء الفيحاء – بحصة سنجقدار –ط٤

١٤٩١ مدير التجارة الداخلية وحماية المستهلك بدمشق

خلاصة عقد ايجار

المستأجر: خليل مصطفى عنتر تولد ١٩٦٦
المؤجر: مدير اوقاف اللاذقية
يبدأ من تاريخ: ٢٠٢٥/٥/٢٦ لغاية ٢٠٢٦/٥/٢٦
رقم العقار وعنوانه:
اللاذقية -القلعة على العقار ٣١٦ القلعة

٣٧٣٣٠ أمين السجل تجاري باللاذقية