الحرية

صفحـ ٣ ـات

alhurriyah.sy

FOLLOW US

نشرة الإعلانات الإلكترونية

الأولى

العـــدد ٥٣

الأحد | ٤ محـــرم ١٤٤٧ هـ
٢٩ حـزيـــران ٢٠٢٥ م

إعلان

مذكرة إخطار بالصحف
صـادرة عـن المحكمـة الشـرعية في اللاذقية في الدعوى رقم أساس
٢٢٣١/ لعام ٢٠٢٥
المدعية: زينة سـيف الدين بلقيـس –تمثلها المحامية رنا بدور.
المدعى عليه: سـام أحمد مروة
الدعوى:
تفريـق لعلـة الشـقاق والمطالبـة بالمهـر والنفقة الزوجية.
نظراً لجهالة عنوانك تقرر إخطـارك بإحـدى الصحـف اليومية
موعد الجلسة القادمة يوم الأربعاء تاريخ٢٠٢٥/٧/٣٠
فـإذا لـم تحضر أو ترسـل وكيلاً قانونياً
سـيصدر الحكـم بحقـك بمثابة وجاهية

القاضي
١٤٢٥٨٦

إعلان

مذكرة إخطار بالصحف
طالب الإخطار:
علي إبراهيم سقور –
وكيلـه المحاميـة بشـرى علي ديب
المطلوب إخطاره: دومينكا تشيكوفا
بالدعـوى لـدى الشـرعية باللاذقية
أسـاس ١٦٦٥ لعـام ٢٠٢٥
تقرر إخطارك بالنشر بالصحف وعلـى لوحـة إعلانـات المحكمة لجهالة عنوانك
بالدعـوى المذكـورة وقـد حـدد الموعـد فـي ٢٠٢٥/٧/٢٨
السـاعة العاشـرة صباحـا موعداً للجلسة
وإذا لم تحضري أو ترسلي وكيلاً عنك
سـيصدر الحكـم بحقـك بمثابـة الوجاهي وسـتجري بحقـك المعاملـة القانونيـة أصولاً.

القـاضـي الشرعي باللاذقية
١٤٢٥٨٧

إعلان

مقـام المحكمة الشـرعية باللاذقية
طلب إخطار بالصحف
طالبة التبليغ:
تهامـة محمد أكـرم الزير وكيلها المحامي احمد محمد عبدو
المطلـوب تبليغـه: عبـد الخالق حسن نعمان
لجهالة عنوانكم تخطركم وتدعوكم المحكمة الشرعية باللاذقيـة لحضـور جلسـة يـوم الخميـس ٢٠٢٥/٧/٢٤ بالدعـوى رقـم أسـاس ٢٧١٧العام ٢٠٢٥وإذا لم تحضر أو ترسـل وكيـلاً أو من ينوب عنـك قانونياً سـيصدر الحكم بحقكم بمثابة الوجاهي.

القـاضـي الشرعي باللاذقية
١٤٢٥٨٨

إعلان

إخطار بالصحـف لمجهول الإقامة
إلـى المدعـى عليـه (المطلـوب إخطـاره): محمـد احمـد عبـد الحق–مجهـول الإقامة.
بالدعوى الشـرعية أسـاس ٢٠٢٥/١٣٣٦
المقامـة مـن المدعيـة (طالبـة الإخطـار): رهام احمد شـغري وكيلهـا المحامـي أسامة جوني.
موضـوع الدعـوى: تفريق لعلة الشقاق
نظراً لجهالة عنوانك تقرر إخطـارك بالصحـف ولصقـاً على لوحة إعلانات المحكمة للحضـور إلـى المحكمـة الشـرعية باللاذقيـة يـوم الأربعـاء بتاريـخ ٢٠٢٥/٧/١٦ الساعة العاشرة صباحاً وفي حـال عـدم حضورك سـنتخذ بحقـك الإجـراءات القانونية أصولاً وسـيصدر الحكم بحقك بمثابة الوجاهي.

القاضي
١٤٢٥٨٩

إعلان

مذكـرة تبليـغ بالصحـف لمجهول الإقامة
طالبـة التبليـغ: ناديا محد لطفـي خبازة–وكيلهـا المحامي محمد سعيد فوز.
المطلـوب تبليغـه: ياسـر محي الدين يسير
موضوع الدعوى: أجر مثل وحجز احتياطي
نظرا لجهالـة عنوانك فإن محكمة الصلح المدني الثالثة باللاذقيـة قـررت تبليغـك بالصحف بالدعوى رقم أساس ٤٤٣ يـوم الأحد ٢٠٢٥/٧/٢٧ الساعة العاشـرة صباحاً إذا لم تحضر أو ترسـل وكيلاً ستتخذ بحقك الإجراءات القانونية

القاضي
١٤٢٥٩٠

إعلان

إخطـار تبليـغ بالصحـف لمجهول الإقامة
طالب الإخطار:
عمـار عمـاد الديـن صالـح وكيله جورج عائدة
المطلوب إخطـاره: جعفر عمار صالح
الموضوع:
نظـرا لجهالـة عنوانـك فإن محكمـة البداية المدنية الأولى باللاذقية
تدعـوك لحضـور جلسـة المحاكمة
بالدعـوى رقـم أسـاس ٢٠٢٥/١/١٣٧أ – والمحـدد جلسـتها بتاريـخ ٢٠٢٥/٧/١٦ السـاعة العاشـرة صباحـا بموضـوع حلـف اليميـن الحاسمة
اقسـم بـاللّه العظيـم بأننـي من دفع ثمن الشـقة موضـوع الدعوى مـن العقار رقم /٣٠٥/ كرسـانا والبالغة أربعـة أسـهم وان المدعـي عمـار صالـح لـم يدفـع ولـم يتعهد بدفـع أي مبلغ واللّه على ما أقول شهيد»
إن لـم تحضر أو ترسـل من ينـوب عنـك تجـري بحقـك المعاملة القانونية

القاضي
١٤٢٥٩١

إعلان

بالسرعة الكلية
– اسم الجهة المعلنة:
منشأة مزارع الحرية بجبلة
– نوع الإعلان:
طلب استدراج عروض
– التصنيـف: تقديم مواد مكافحة زراعية
– أخـر موعـد لتقديـم العروض
السـاعة الثانيـة عشـرة ظهـراً من يوم الأحـد الواقع في ٦ /٢٠٢٥/٧/
– تاريـخ فـض العـروض الساعة العاشرة صباحاً
من يوم الأثنين
الواقع في ٢٠٢٥/٧/٧
– تعلـن منشـأة الحريـة بجبلة
عـن رغبتهـا إجـراء طلب اسـتدراج عـروض بالظـرف المختـوم لتقديـم المـواد التالية:
١– زيـت صيفـي /٣١٠٥/ لتر
٢ – كبريـت مكرونـي /٥٠٠/كغ
٣– مبيـد أعشـاب /٥٠٠/ لتر
٤– مبيـد عناكـب/٣١٥/ لتـر (معدل لتر لكل ١٠ برميل) أو /٦٣٠/ لتـر (معدل لتر لكل ٥ برميل).
فعلى من يود الاشتراك الحضور إلى مقر المنشأة لكائن في بناية الأوقاف بجبلة
والحصـول علـى دفاتـر الشـروط الماليـة والفنيـة والحقوقية
لقاء مبلغ /٢٥٠٠٠٠/ل.س.
– التأمينات الأولية
/ ١٠٠٠٠٠٠٠/ل.س فقـط عشـرة ملايين ليرة سـورية لا غير
– التأمينات النهائية
١٠٪ مـن قيمـة العقـد الإجمالية.
– مدة الارتباط بالعرض
/١٠/ايام.
– مدة التنفيذ
/٢٠/ يومـا مـن تاريـخ المباشرة.

المـدير العـام لمنشأة مزارع الحرية بجبلة
١٤٢٥٩٢

إعلان

مذكـرة دعـوى بواسـطة بالصحف
صادرة عن محكمة البداية المدنيـة الثالثة في اللاذقية /ب/
رقم الأساس:
٣/١٣٠ /ب
موعد الجلسة
يوم ٨/٢٤ / لعام ٢٠٢٥
الساعة العاشرة صباحا
اسم المدعي:
إياس البخاري
–وكيلـه المحامـي طارق عثمان
اسـم المدعـى عليـه:
عبـد السـلام محمـد يوسـف المجهول الإقامة حاليا
موضوع الدعوى:
لما كانـت مذكرة دعوتك عـن جلسـة ٢٠٢٤/١٢/١ قـد عادت بشرح يفيد أنك غادرت خارج القطر منذ عشر سنوات
لذلـك وعمـلا بأحـكام المـادة ٢٧ من قانـون أحوال المحاكمـات المدنيـة لعـام ٢٠١٦
فقد تقرر دعوتك
إلـى الجلسـة المبينـة موعدها أعلاه
بواسـطة الإعـلان فـي الصحف اليومية وعلى لوحة إعلانات المحكمة
فـإذا لـم تحضر أو ترسـل وكيلا عنك
سـتجري بحقـك المعاملة القانونية.

رئيس محكمة البداية المدنية الثالثة ب في اللاذقية
١٤٢٥٩٣

إعلان

مذكـرة تبليـغ بالصحـف لمجهول الإقامة

طالبـة التبليـغ: المدعيـة: هدى سامي حلوبي وكيلها المحامي محسن سرحيل.

المطلوب تبليغه: المدعى عليه أحمد محمد رضا خواتمي مجهول الإقامة.

الدعوى: تثبيت بيع ونقل ملكيـة العقار رقـم (٦/٥٥٦) منطقة اللقماني العقارية.

نظـراً لكونـك مجهـول الإقامة،تبلغـك محكمـة البدايـة المدنيـة بالحفة لحضور جلسـة الاربعاء ٣٠/ ٧/ ٢٠٢٥ بالدعـوى رقـم أسـاس/٤٩٥/ لعـام ٢٠٢٥, السـاعة العاشـرة صباحاً , ونبلغك ضرورة المراجعة بالموعـد المحـدد وإلا سـتجري بحقك الإجراءات القانونية.

قاضي محكمة البداية المدنية بالحفة

١٤٢٥٩٤

إعلان

مذكـرة إخطـار بالصحـف لمجهول الإقامة

طالـب الإخطـار المدعي: جوني متري قنيزح –وكيله المحامي سعيد شاكوش

المطلـوب إخطارهـا المدعى عليها: بشرى الياس نصير– مجهولة الإقامة

الدعوى: تثبيت بيع

نظـراً لجهالـة عنوانك تقرر إخطـارك لمحكمـة البدايـة المدنيـة بالحفة لحضور جلسـة المحاكمة بالدعوى أساس/١١٧/ لعام ٢٠٢٥م وذلك في السـاعة العاشـرة صباحاً من يوم الاثنين الواقـع فـي ٢٠٢٥/٨/٢٨ م بموضـوع تثبيـت بيـع علـى العقار رقـم ٢/٢٠٠٠ من منطقة الحفة العقارية، وإذا لم تحضري بنفسك أو ترسلي وكيلاً قانونياً عنك سـتتخذ بحقك الإجراءات القانونية وسيصدر القرار بحقك بمثابة الوجاهي.

رئيس محكمة البداية المدنية في الحفة

١٤٢٥٩٥

إعلان

مذكـرة تبليغ بالصحف لمجهولي الإقامة

طالـب التبليـغ المدعـي: مهنـد محمـود – وكيلـه المحامي أكرم ماخوس.

الجهة المطلـوب تبليغها لكل من المدعى عليهم:

١–عمـار أحمـد كـردي ٢– محمد حسـين عاشـور ٣– عمار محمـد رضـا بـك مجهولـي الإقامة. نظراً لجهالة عنوانكم قررت محكمـة البداية المدنية الثالثة فـي اللاذقية تبليغكم بالصحـف لحضوركـم بالدعوى أسـاس ٣/٧١٤/أ لعـام ٢٠٢٥ والمحـددة جلسـتها بتاريـخ ٢٠٢٥/٧/٣٠ يوم الأحد السـاعة العاشـرة صباحاً بمـادة تثبيت بيع على السيارة السياحية رقم /٥٢٢٦٣٢/ خاصة دمشـق لذلك تقرر تبليغكم بالصحف أصولاً

القاضي

١٤٢٥٩٦

إعلان

تبليـغ قـرار شـرعي لمجهـول الإقامة صـادر عن المحكمة الشرعية باللاذقية

إلى المدعى عليه: محمد أيمـن المحمـود بالدعـوى الشـرعية رقم أساس /٢١٩٨/ لعـام /٢٠٢٥/ المقامـة مـن المدعية إلاف محمود العاصي وكيلهـا المحامـي إبراهيـم يوسف، بدعوى تثبيت طلاق والمحسـومة بالقـرار /١٦٥٢/ تاريخ ٢٠٢٥/٦/٢٣ والمتضمن:

١–تثبيـت واقعـة الطلاق قبل الدخول والخلوة الشرعية بيـن الزوجيـن المتداعييـن الحاصلـة في اللاذقية بتاريخ ٢٠٢٥/٢/١١واعتبـار المدعيـة إلاف محمود العاصي والدتها آمنـة تولدبسـنقول١/١/٢٠٠١ القيـد المدني عوينـة خاتة ٩٩٨/أمانـة اللاذقية مطلقة مـن المدعـى عليـه محمـد أيمن المحمـود والدته نعمت تولد اللاذقيـة ١٩٩٣/١/١القيد المدنـي عوينـة خانة ٩٩٨/ أمانة اللاذقيـة بطلقة بائنة. وليـس علـى الزوجـة العدة الشـرعية لوقوع الفرقة قبل الدخول والخلوة الشرعية

٢–تسجيل واقعة الطلاق لدى السجل المدني المختص أصولاً.

٣– تثبيـت تنازل المدعية عن كافة حقوقها الزوجية

٤– تضميـن المدعـى عليـه الرسـوم والمصاريـف وبـدل أتعاب المحامـاة توزع وفـق موجبهـا القانونـي. قـرارا وجاهيا بحـق المدعية وبمثابتـه بحـق المدعـى عليـه قابـلا للطعـن بالنقض صـدر وأفهـم علنـا بتاريـخ ٢٠٢٥/٦/٢٣

القـاضـي الشرعي باللاذقية

١٤٢٥٩٧

إعلان

مذكـرة تبليـغ بالصحـف لمجهولي الإقامة

طالبـة التبليـغ: المدعيـة: فيليبـا صيـاح العسـافين – بصفتهـا الشـخصية وإضافة لتركـة المرحوم جورج جبران طنوس – وكيلهـا المحاميان جورج ديب وميرنا أستور

الجهـة المطلوب تبليغها: الجهـة المدعـى عليهـا: مـي جـورج طنـوس ولينـا جـورج طنـوس وفـادي جـورج طنـوس ودارين جورج طنوس –جميعهم بصفتهم الشـخصية وإضافـة لتركـة المرحوم جورج جبران طنوس – مجهولي الإقامة

تدعوكـم محكمـة الصلح المدنـي الخامسـة باللاذقية للحضور أمامها الساعة العاشرة صباحـا مـن يـوم الخميـس الواقع فـي (٢٠٢٥/٧/٣١ م) بالدعوى رقم أساس (٥/٢٤٦) لعـام ٢٠٢٥ م بطلـب إزالـة شـيوع العقـار رقـم (٦/٨١٤) منطقة الشيخضاهر العقارية باللاذقيـة والمقامـة مـن قبـل المدعية (فيليبـا صياح العسافين) بصفتها الشخصية وإضافة لتركة المرحوم جورج جبران طنوس بمواجهة ورثة المرحوم جورج جبران طنوس وإضافـة لتركتـه وإذا لـم تحضروا بنفسكم أو ترسلوا وكيلا قانونيا عنكم ستجري بحقكم المعاملة القانونية

القاضي

١٤٢٥٩٨

إعلان

مذكـرة تبليـغ بالصحـف لمجهولي الإقامة

طالبـة التبليـغ: المدعيـة: فيليبـا صيـاح العسـافين – بصفتهـا الشـخصية وإضافة لتركـة المرحوم جورج جبران طنوس – وكيلهـا المحاميان جورج ديب وميرنا أستور

الجهـة المطلوب تبليغها: الجهـة المدعـى عليهـا: مـي جـورج طنـوس ولينـا جـورج طنـوس وفـادي جـورج طنـوس ودارين جورج طنوس –جميعهم بصفتهم الشـخصية وإضافـة لتركـة المرحوم جورج جبران طنوس – مجهولي الإقامة

تدعوكـم محكمـة الصلح المدنـي الخامسـة باللاذقية للحضور أمامها الساعة العاشرة صباحـا مـن يـوم الخميـس الواقع فـي (٢٠٢٥/٧/٣١ م) بالدعوى رقم أساس (٥/٢٣٢) لعـام ٢٠٢٥م بطلـب إزالـة شـيوع السـيارة السـياحية الخاصة والتـي تحمل اللوحة رقـم (٦٧٣١٧٠/اللاذقية) نوع كيـا مورننـغ والمقامـة مـن قبـل المدعية (فيليبـا صياح العسافين) بصفتها الشخصية وإضافة لتركة المرحوم جورج جبران طنوس بمواجهة ورثة المرحوم جورج جبران طنوس وإضافـة لتركتـه وإذا لـم تحضروا بنفسكم أو ترسلوا وكيلا قانونيا عنكم ستجري بحقكم المعاملة القانونية

القاضي

١٤٢٥٩٩

إعلان

سند تبليغ بالصحف

الجهـة المدعيـة طالبـة التبليـغ: صفـا وياسـر أولاد خليل خطـاب ووديعه علي صهيوني. وكيلهم المحامي شوقي لوقا

المدعى عليهم المطلوب تبليغهم: عزت وكاترين أولاد حنا مسره بصفتهم الشخصية واضافة لتركة مورثيهم أليس عبدالله صعلوكه ومريم حنا مسره/مجهولي الإقامة.

نظـرا لجهالـة عنوانكـم تقـرر تبليغكـم بالصحـف القـرار الصـادر عـن محكمـة الصلح المدنـي باللاذقيـة رقـم /٥/٨٥/ بالدعـوى رقـم أسـاس /٥/١٢/ تاريـخ ٢٠٢٢/٣/٣١والمتضمن:

١– تثبيت العلاقة الإيجاريه بين الجهة المدعية المسـتأجر والجهـة والمدعـى عليهـا المؤجـر علـى العقـار رقـم /٦/٤١٨/ شـيخضاهر وفقـا لأحكام المرسـوم التشريعي رقـم /١١١/ لعام ١٩٥٢/ وعلى بدل إيجار سنوي قدره /١٣٨٠٠/ ل.س وإلزام الطرفين

٢–تضميـن الجهـة المدعـى عليها الرسوم والمصاريف والأتعاب قرارا قابلا للطعن بالنقض.

القاضي

١٤٢٦٠٠

إعلان

إخطار بالصحف

طالبـة الإخطار: إبـاء نديم علـي– وكيلهـا المحامـي رامي يوسف

المطلـوب إخطـاره: أكرم نديم علي– الإمارات العربية المتحدة – مجهول الإقامة

نظـرا لجهالة عنوانك قررت محكمة البدايـة المدنية الثانية فـي جبلـة إخطـارك بالصحف لـزوم حضـورك يـوم الاثنيـن الواقـع فـي ٢٠٢٥/٨/١٨ م السـاعة العاشـرة صباحاً جلسة المحاكمة بالدعوى أساس ٦٠٧/ ٢ لعام ٢٠٢٥ موضوع تثبيت بيع ونقـل ملكية بالعقار رقم ١٩٧٠ منطقة طـوق جبلـة العقارية موضوع عقد البيع المؤرخ في ٣/ ٣/ ٢٠٢١ وإذا لـم تحضـر أو ترسل وكيلك القانوني ستجري بحقـك المعاملـة القانونيـة اللازمـة وسـيصدر الحكم بحقك بمثابة الوجاهي

القاضي

١٤٢٦٠١

خلاصة عقد الإيجار

المؤجر: عبد الفتاح المظلوم بن خالد تولد ١٩٦٣
المستأجر: لطفي البصلة بن احمد تولد ١٩٨٣
ساسرة السدسوقي بن سعد الدين تولد ١٩٨٥
مدة العقد من ٢٠٢٤/٦/١ ولغاية ٢٠٢٥/٥/٣١
عنوان التل /المنطقة الحرفية/ العقار ٨

٢٢٥٦ أمين السجل التجاري بريف دمشق

إعلان

شركة عزام كوجان وشركاه (مدرسة الأمل الخاصة) لتعليم القيادة والمشهرة لدى أمانة السجل التجاري بالرقم (٩١٩٥/ش) لعام / ٢٠١٠ /

حماه – سلميه – غربي شارع الفردوس عقار (٤٨١١) المزيرعة يتم الاتفاق على تحويل الشكل القانوني للشركة من تضامنيه إلى شركة توصية.

علماً أن الشركة لا يوجد عليها دائنين حسب كتاب محاسب الشركة.

٣٢٦٠٨ **امين السجل التجاري**

إعلان

انذار عن طريق

الكاتب بالعدل بحماه

المرسل : امين بن احمد شقفه تولد ١٩٦٧ الأم (فاطمه) ورقم الهوية (٠٥٠١٠٥٥٥٨٢٤) من حماه – زنبقي خـ ٢٠

المرسل إليها : شهامه بنت فاروق النجم مواليدها ١٩٨٦ تقيم في حماه - حي البعث.

الموضوع :

حيث أنك تعملين لدى دار الهندسة للكمبيوتر العائدة لي بصفة عاملة ومسجلة لدى مؤسسة التأمينات الاجتماعية بحماه .

وحيث أنكم تركت العمل منذ أكثر من عشرة سنوات تقريباً من تلقاء نفسك دون أن تتقدمي باستقالة أو بأي عذر .

لذلك أتوجه إليك بهذا الإنذار طالباً منكم العودة إلى العمل فور تبلغك إياه .

وإلا فإنني أعتبرك بحكم المستقيلة وسوفا أعلم مؤسسة التأمينات الاجتماعية بواقع الأمر لحذف اسمك من قيود العمل في مكان العمل والتأمينات .

وقد اعذر من انذر

٣٢٦١٧

إعلان

إعلان مزايدة

لاستثمار ندوة المعهد العالي لإدارة الأعمال

يعلن المعهد العالي لإدارة الأعمال

عن رغبته بإجراء مزايدة علنية لاستثمار الندوة الخاصة بالمعهد الكائن في دمشق – مساكن برزة- مسبق الصنع – جانب حي المنارة، وذلك وفق الآتي:

- تقدم طلبات الاشتراك إلى ديوان المعهد اعتباراً من يوم الاثنين الواقع في **2025/6/30** وحتى الساعة المحددة لافتتاح جلسة المزايدة مرفقة بالأوراق الثبوتية المنصوص عليها في نظام العقود الصادر بالقانون رقم/51/ لعام 2004.
- تجري المزايدة في تمام الساعة الثانية عشرة من صباح يوم الثلاثاء الواقع في **2025/7/22** في القاعة 11 في مبنى المعهد العالي لإدارة الأعمال.
- التأمينات الأولية: حددت التأمينات الأولية بمبلغ 35.000.000/ ل.س فقط خمس وثلاثون مليون ليرة سورية لا غير.
- التأمينات النهائية /10 % / من قيمة الإحالة النهائية.
- مدة الاستثمار: سنتان ميلاديتان تبدأ من اليوم التالي لتسليم الندوة (موقع العمل) حسب الأصول وقابلة للتمديد لسنة ثالثة.
- مدة ارتباط العارض بعرضه:/90/ يوماً تبدأ من اليوم التالي لموعد انتهاء تقديم العروض.
- مدة ارتباط المتعهد المرشح بعرضه: /45/ يوماً تبدأ من تاريخ تبليغه إحالة التعهد إليه.
- يتم الحصول على دفتر الشروط الفنية والمالية والحقوقية من الإدارة المالية في المعهد لقاء مبلغ /100,000/ ل.س فقط مائة ألف ليرة سورية لا غير.

٢١٧١ **عميد المعهد العالي لإدارة الأعمال**

إعلان

إعلان تحويل

شركةهديل علي حسن وشريكيهاسيفارما للصناعات الدوائية((البحر للأدوية)) seapharma

من شركة توصية بسيطة إلى شركة محدودة المسؤولية

إستناداً إلى أحكام المادتين (٢١٢و ٢١٣) من قانون الشركات وتعديلاته قررت **شركةهديل علي حسن وشريكيها(سيفارما للصناعات الدوائية ((البحر للأدوية)) sea pharma** سجل تجاري طرطوس رقم ٦٦٥١ تاريخ ١٦ / ٦ / ٢٠١٥ شركة توصية بسيطة إلى شركة محدودة المسؤولية

علماً أنه لا يوجد دائنين للشركة وقت أخر ميزانية مقدمة للمالية

٤٠٤٤٩

خلاصة عقد الإيجار

المؤجر: محمد خير الرفاعي بن خالد تولد ١٩٦٧
حازم لوباني بن عبد الحفيظ تولد ١٩٦٥
المستأجر: عمرو المالح بن هيثم تولد ١٩٦٤
مدة العقد من ٢٠٢٥/٥/٢ ولغاية ٢٠٢٥/١٢/٣١
عنوان المدينة الصناعية بعدرا المقسم
رقم ١٢١+١٢٢ فئة اولى – مرحلة ثانية – كيميائية

٢٢٣٣ أمين السجل التجاري بريف دمشق

خلاصة عقد الايجار

المستأجر محمد نسلي اللحام
على العقار ٢/٣٠٥٤ ق هـ فرز مالي ١/٠/٠ لكلا المقسمين
والمؤجر مأمون دقماق
علماً بان مدة الايجار خمسة اعوام وشهران وعنوان
المتجر دمشق الجسر الابيض – شارع نسيب بكري

٢٢٦٧ مدير التجارة الداخلية وحماية المستهلك بدمشق

خلاصة عقد الايجار

المستأجر السيد محمد مهند المجاهد
على العقار ٦١/١٤٦٧ عصبة سنجقدار
والمؤجر احمد فراس حمصي
علماً بان مدة الايجار عامان وعنوان المتجر
دمشق - عطبة حلبون شارع مسلم البارودي

٢٢٦٣ مدير التجارة الداخلية وحماية المستهلك بدمشق

خلاصة عقد الايجار

المستأجر السيد عبدالهادي البستاني
على العقار ٥/١٣٩٧ سوق ساروجة
والمؤجر عادل صوفان
علماً بان مدة الايجار عامان وعنوان المتجر
دمشق ساروجة جانب فندق دمشق الدولي

٢٢٣٤ مدير التجارة الداخلية وحماية المستهلك بدمشق

خلاصة عقد استثمار

المستثمر السيد شركة بيت التغطيس م.م
على العقار مخفر رقم ٦ منطقة برزة
المستثمر فيه شركة مروج الشام
علماً بان مدة الاستثمار سنة وعنوان المتجر
دمشق برزة / مجمع نيو قاسيون مول

٢٢٦٦ مدير التجارة الداخلية وحماية المستهلك بدمشق

خلاصة إعلان عقد إيجار

المستأجر: جلال محمد زهير خشان تولد ١٩٨٩
المؤجر: معتز جابر جابر تولد: ١٩٨٨
يبدأ من تاريخ ٢٠٢٥/٤/١٨ ولغاية ٢٠٢٦/٤/١٨
رقم العقار وعنوانه: اللاذقية – الصليبة
على العقار ١٧/٨٩٦ صليبة

٣٧٤٦٣ أمين السجل التجاري باللاذقية

خلاصة إعلان عقد إيجار

المستأجر: سامي طلال راعي تولد ١٩٨٣
المؤجر: محمد نزار محمد وجيه اسماعيل تولد ١٩٤٣
يبدأ من تاريخ ٢٠٢٥/٦/١١ ولغاية ٢٠٢٦/٦/١١
رقم العقار وعنوانه: اللاذقية – الصليبة
على العقار ١/١٧٨-٧/٣+٨ الصليبة

٣٧٤٥٩ أمين السجل التجاري باللاذقية

خلاصة إعلان عقد إيجار

المستأجر: عاطف مصطفى ارسلان تولد ١٩٨٨
المؤجر: باسل عزيز برهوم تولد ١٩٧٣
يبدأ من تاريخ ٢٠٢٥/٤/١ ولغاية ٢٠٢٦/٤/١
رقم العقار وعنوانه: اللاذقية – دوار هارون
على العقار ٥٣/٤٧٣٣ ط.ب

٣٧٤٦٨ أمين السجل التجاري باللاذقية

خلاصة إعلان عقد إيجار

المستأجر: كمال عدنان كيال تولد ١٩٧١
المؤجر: بالوكالة عماد احمد زكي عبد الله تولد ١٩٦٣
يبدأ من تاريخ ٢٠٢٥/٥/١ ولغاية ٢٠٢٦/٥/١
رقم العقار وعنوانه: اللاذقية – الصليبة
على العقار ٢٩/٦٥٨ الصليبة

٣٧٤٦٢ أمين السجل التجاري باللاذقية

خلاصة إعلان عقد إيجار

المستأجر: محمد وضاح محمد انور بوادقجي تولد ١٩٦٢
المؤجر: احمد نزار مروان قمري تولد ١٩٧٦
يبدأ من تاريخ ٢٠٢٥/٤/١ ولغاية ٢٠٢٦/٤/١
رقم العقار وعنوانه: اللاذقية – صليبة
على العقار ٤٩/٧١٧ صليبة

٣٧٤٦٥ أمين السجل التجاري باللاذقية

خلاصة إعلان عقد إيجار

المستأجر: رائد محمد سلمى تولد ١٩٨٥
المؤجر: حليم معروف علي تولد ١٩٦١
يبدأ من تاريخ ٢٠٢٥/٦/٢٠ ولغاية ٢٠٢٦/٦/٢٠
رقم العقار وعنوانه: م. اللاذقية – القنجرة
على العقار ٢/١١٢٠ القنجرة ٣٧٤٦٤

٣٧٤٦٤ أمين السجل التجاري باللاذقية

خلاصة إعلان عقد إيجار

المستأجر: عمار حسن ميهوب تولد ١٩٨٧
المؤجر: حليم معروف علي تولد ١٩٦١
يبدأ من تاريخ ٢٠٢٥/٦/١٢٠ ولغاية ٢٠٢٦/٦/٢٠
رقم العقار وعنوانه: اللاذقية – القنجرة
على العقار ١١/١١٢٠ القنجرة

٣٧٤٦١ أمين السجل التجاري باللاذقية

خلاصة إعلان عقد إيجار

المستأجر: ماهر عمر زين العابدين تولد ١٩٨٥
المؤجر: جهاد فؤاد انطون تولد ١٩٦١
يبدأ من تاريخ ٢٠٢٥/٦/١ ولغاية ٢٠٢٦/٦/١
رقم العقار وعنوانه: اللاذقية – الصليبة
على العقار ٨/٢١٥٣ صليبة

٣٧٤٦٦ أمين السجل التجاري باللاذقية

خلاصة إعلان عقد إيجار

المستأجر: سلمان رامز ديوب تولد ١٩٨١
المؤجر: منيا مطيع دغمان تولد ١٩٦٧
يبدأ من تاريخ ٢٠٢٢/٤/١ ولغاية ٢٠٢٧/٤/١
رقم العقار وعنوانه: اللاذقية – بسنادا
على العقار ١/٧٨٣ بسنادا

٣٧٤٦٠ أمين السجل التجاري باللاذقية

خلاصة إعلان عقد إيجار

المستأجر: مصفطى زكريا ديلانه تولد ١٩٩٥
المؤجر: زكريا مصطفى ديلانه تولد ١٩٦٦
يبدأ من تاريخ ٢٠٢٥/٦/١٥ ولغاية ٢٠٢٦/٦/١٥
رقم العقار وعنوانه: اللاذقية – الشحادين
على العقار ١٥/٦٧١ الشحادين

٣٧٤٥٨ أمين السجل التجاري باللاذقية

خلاصة إعلان عقد إيجار

المستأجر: محمد زهير الثاني الفراخ تولد ١٩٧٧
المؤجر: سندس عبد الله حامض تولد ١٩٨٨
يبدأ من تاريخ ٢٠٢٥/٦/١٩ ولغاية ٢٠٢٦/٦/١٩
رقم العقار وعنوانه: اللاذقية – الصليبة
على العقار ١٣/٧٦٥ صليبة

٣٧٤٦٧ أمين السجل التجاري باللاذقية

إعلان

إخطار بالصحف
القاضي: انس ارحيم
المساعدة: هناء حسن
المدعي: أيمن عبد الكريم عدي
المدعـى عليهـم: محمد هشـام ورجـاء ورولا ووفـاء أولاد عبد الكريم عدي أصالة عن أنفسـهم وإضافة لتركة مورثيهـم عبـد الكريم عدي وسمر وسحر عدي
الدعـوى: تثبيـت بيـع عقاري
قـررت محكمـة البدايـة المدنيـة الثانيـة بحمـاة بالدعوى/٢١١/لعـام ٢٠٢٥ نظـراً لنزوحكـم إلـى جهة غيـر معلومـة إخطاركـم بالصحـف واسـعة الانتشـار لحضور جلسـة المحاكمة يوم الثلاثاء ٢٠٢٥/٩/١٦ السـاعة ١٠ زواليـة وإذا لم تحضروا تجري المحاكمـة بحقكـم بمثابـة الوجاهي

القاضي
١٢٠٧٥٥

إعلان

بمثابة تبليغ بالصحف
صـادرة عـن المحكمـة الشرعية الأولى بمحردة
القاضـي السـيد: صالـح السركل
المساعد: ريم نجار
الجهـة المدعيـة: نـور علـي العمـر والدتهـا طلـة تولـد الجديـدة ٢٠٠٣ وكيلهـا المحامي إبراهيم العمر
المدعى عليـه: عطيه بن مالك المحمد والدته فوزه تولد ١٩٩٣/٨/١٥ القيـد معـرزاف خـ٩٥
الدعـوى: تفريـق لعلـة الشقاق ونفقة
فـي الدعـوى رقـم (١١٢) لعـام (٢٠٢٥) المتكونـة بيـن الطرفيـن المذكوريـن أعـلاه ونظـراً للمشـروحات الـواردة للمحكمـة وبسـبب جهالـة عنـوان المدعـى عليـه لذلك قـررت المحكمـة وعمـلاً بأحكام المادة (٣٤) من قانون أصـول المحاكمـات المدنيـة تبليغ المدعى عليه بواسطة النشر بالصحف المحلية ولصقا على لوحة إعلانات المحكمة بلزوم الحضـور إلى المحكمة الشـرعية يـوم الاثنيـن الموافق١٨ /٨/ ٢٠٢٥ الساعة العاشـرة زوالية وإذا لم تحضر أو ترسـل وكيـلا عنـك في الموعد المذكور تجري بحقك المعاملة القانونية

القاضي
١٢٠٧٥٦

إعلان

بمثابـة سـند تبليغ حكم بالصحف
صادر عن المحكمة الشرعية الخامسة بحماة
القاضي الشـرعي السيد: عماد جابر المحمد
المساعد السيد: وفاء الحاج
المدعـي: أحمـد عبـد الكريم عبـوا يمثله المحامي عبد الرزاق حمو
المدعى عليهم: ١- غزوان عبد الكريم عبوا
٢-رسميه دياب اسماعيل
٣-رزان خليل الخليل.
الدعوى: تثبيت وفاة
صدر الحكم الشـرعي رقم أسـاس / ١٢٧/لعام / ٢٠٢٥/ قرار/١٧٩/ تاريخ ٢٠٢٥/٤/٩م عـن المحكمـة الشـرعية الخامسة بحماة المتضمن:
١- تثبيـت وفـاة المدعـو عبد الكريم حسن عبوا والدته وردة تولـد ١٩٤٨ خـ٥٢ طلف – حربنفسه واعتبارها حاصلة فـي أورفـة – تركيـا بتاريخ ٢٠١٥/٣/١م
٢- إلـزام أميـن السـجل المدنـي المختـص إضافـة لوظيفته بعد انبـرام الحكم واكتسـابه الدرجـة القطعية أصولاً تسـجيل واقعة الوفاة أصولاً.
٣ – تضمين الجهة المدعية والمدعـى عليهـم الرسـوم والمصاريف والأتعاب
ونظـراً لوجودكـم خـارج القطر وجهالة عنوانكم فقد تقـرر تبليغكم عبـر الصحف بواسطة الانتشـار في سوريا ولوحة إعلانات المحكمة
قـراراً قابـلاً للطعـن بالنقـض صدر فـي ٢٧/ذي الحجة/١٤٤٦هـ الموافـق ٢٠٢٥/٦/٢٣م
و عليه اقتضى الإعلان

المحكمة الشرعية الخامسة
١٢٠٧٥٧

إعلان

– اسـم الجهـة المعلنـة: الشـركة العامـة لكهربـاء محافظة حماة
– نـوع الإعلان: إعلان عن مناقصة داخلية رقم/٢٢ /.
– التصنيف: يشـترط على العـارض أن يكـون مصنفـاً بأعمـال بنـاء فئـة (رابعة – خامسة)
– آخـر موعـد لاسـتلام العـروض السـاعة الخامسـة عشـرة يوم/الأربعاء/فـي ٢٠٢٥/٧/٢٣
تاريـخ فـض العـروض السـاعة الثانية عشـرة يوم/ الخميس/في ٢٠٢٥/٧/٢٤
– نص الإعلان:
بنـاء مركـز تحويـل حجر محولتيـن فـي حمـاة (حي طريـق حلـب جانـب جامـع الصحابة)
وفقـاً لما هـو مبين في إضبـارة المناقصـة ودفاتـر الشـروط الحقوقيـة والفنية والمخططـات المعـدة بهـذا الخصوص
وفقاً لما يلـــي:
الكشـف التقديـري: ١٨٤٣٦٥٠٠٠ ل.س
التأمينـات المؤقتـة: ٩٢١٨٢٥٠ ل.س
التأمينات النهائية: عشرة بالمائة من قيمة الإحالة.
مدة التنفيذ: ١٠٠ يوم.
علـى مـن يود الاشـتراك مراجعـة دائـرة العقـود للحصول على دفتر الشـروط المطلوب لقاء مبلغ /٣٠٠٠٠٠/ ليرة سورية
كمـا يشـترط لقبـول المتعهـد بالمناقصة تقديمه وثيقه صـادرة عن المؤسسـة العربيـة للإعـلان تثبـت اشتراكه في عام
التعهد بنشـرة الإعلانات الرسمية.
مـدة ارتبـاط العـارض بعرضه ثلاثة أشهر اعتبارا من اليوم التالـي لانتهاء تقديم العروض.

المدير العام
للشركة العامة لكهرباء محافظة حماه
١٢٠٧٥٨

إعلان

مذكرة تبليغ بالصحف
القاضي: جهاد عسكر
المساعد: رشا فرج
طالـب التبليغ رائـد غلوان الفيـاض تمثلـه المحامية نور محمد الجرف.
المطلـوب تبليغـه: ١- إسـعاف بنـت إسـماعيل الحافـظ ٢- هنـاء وعبـد الرحمن وسـمير وسـمر ونذير وأمل ويسرى وفدوى وبشرى أولاد مصطفـى عبد الغني الجابر – مجهولي الإقامة
الجهالـة عنوانكـم قررت محكمـة البدايـة المدنيـة الثالثـة فـي سـلمية تبليغك موعـد بالصحف وعلى لوحة إعلانات المحكمة موعد جلسة الدعوى رقم أساس ١٢٦٥ في ٢٠٢٥/١٠/١٢ بموضـوع تثبيت بيـع عقـاري وإن لم تحضر أو ترسـل وكيـلا عنك سـتجري بحقكم المعاملة القانونية.

رئيس الديوان
١٢٠٧٥٩

إعلان

مذكـرة تجديـد تبليـغ بواسطة الصحف
صادرة عن محكمة البداية المدنية الأولى في سلمية الغرفة التجارية
القاضـي السـيد: أسـامة خضور
المساعدة: ميرفت حيدر
الجهـة المدعيـة: أحمـد حميـد العبـد الله وكيلـه المحامي بشار زعرور
الجهـة المدعـى عليهـا لمى وأسماء ونسرين ونهى وسهى بنات نديم حديجة
موضـوع الدعـوى تثبيت بيع.
بالدعوى أسـاس ١٦ تجاري لعام ٢٠٢٥ المقامة من الجهة المدعيـة بطلـب تثبيت بيع متجـر بمواجهـة المدخليـن بالدعوى ونظرا لجهالة محل إقامتكـم تقـرر تبليغكـم بالصحف وعلى لوحة إعلانات المحكمة موعد الجلسة المقرر يـوم الثلاثاء ٢٠٢٥/٧/٢٢ وإذا لم تحضـروا أو ترسـلوا وكيلاً عنكـم سـتجري بحقكـم المعاملة القانونية

القاضي
١٢٠٧٦٠

إعلان

مذكرة دعوة بالصحف
صـادرة عن قاضـي الصلح المدني في مصياف
المدعـي: طالـب التبليغ: حسين محمد الديوب – وكيله المحامي ياسر الدالي.
المدعى عليها: المطلوب تبليغها: لمى حسان الديوب.
نظراً لورود شـروحات بأنك خارج القطر العربي السـوري لـذا تقـرر دعوتـك بالصحـف الحضـور جلسـة الدعـوى الصلحيـة رقـم أسـاس /٦٩/ لعام ٢٠٢٥م وجلسـتيها يوم الثلاثاء في ٢٠٢٥/٨/١٩ م.
فإذا لم تحضري أو ترسلي وكيـلاً قانونياً عنك سـتجري بحقـك كافـة المعامـلات القانونية.

قاضي الصلح المدني في مصياف
١٢٠٧٦١

إعلان

بمثابـة سـند تبليغ حكم بالصحافة
صادر عن المحكمة الشرعية الرابعة بحماه
القاضي الشـرعي السيد: ياسر غزال
المسـاعد السـيد: حنـان الاشبه
الجهـة المـدعيـة: إسـراء المحمـد بنت إبراهيم والدتهـا خالديـه تولـد ديـر الزور١٩٩٨/١/١٠ القيد الحريجية عشائر خ ٩٨ تمثلها المحامي عزام طعان.
الجهـة المدعـى عليهـا: نـورس الحاج علي بن حسـن والدته صبـاح تولد ديـر الزور١٩٨٨/١/١القيـد عبـد العزيـز خـ٣٧٢.
الدعـوى: تفريق للشـقاق وتنازل.
صدر الحكم الشـرعي رقم أسـاس /١٦٥٣/ قـرار /١١٨٠/ بتاريـخ ٢٠٢٤/٦/٢٣م عـن المحكمـة الشـرعية الرابعـة بحماة المتضمن:
١ـ تصديـق تقريـر الحكميـن المـؤرخ فـي ٢٣/ ٠٦/ ٢٠٢٥ و١ الحكـم بالتفريـق بيـن الزوجيـن المتداعييـن (مذكـور مفصل هويتهمـا أعـلاه) بطلقـة واحدة بائنة بينونة صغرى لا تحل الزوجة لزوجها بعدها إلا بموجب عقـد ومهر جديدين وعـدم إلـزام الزوجـة بالعدة الشـرعية لعدم وجود دخول أو خلوة صحيحة.
٢ـ تثبيـت تنـازل المدعية عن كافـة الحقـوق الزوجية الناجمـة عـن عقـد الـزواج بما فيهـا المهريـن والنفقة بكافـة أشـكالها والمصـاغ الذهبـي والأشـياء الجهازية وملبوس البدن.
٣ – تثبيـت صـرف نظـر الجهـة المدعيـة عـن بقيـة طلباتها بالدعوى.
٤- إخبـار أميـن السـجل المدنـي المختـص لتنفيذ ما يخصـه مـن هـذا القـرار بعد اكتسـابه الدرجـة القطعيـة أصولاً.
٥-تضميـن المدعى عليه الرسوم والمصاريف والأتعاب.
قـراراً قابـلاً للطعـن بالنقـض صدر فـي ٢٧/ذي الحجـة/ ١٤٤٦هـ الموافـق ٢٠٢٤/٠٦/٢٣م
وعليه اقتضى الإعلان

القـاضي
١٢٠٧٦٢

إعلان

مذكرة إخطار
القاضـي السـيد فـادي كحيل
المساعدة سمية فطوم
المدعيـة: رنا صـلاح الدين عبدو
المدعـى عليهـم: محمد وهاني وروعـه ومتيلدا أبناء نـور الديـن الماغـوط. تقـرر بالدعـوى المنظـورة لـدى محكمة البداية المدنية الثانية فـي سـلمية برقـم أسـاس ١٨٦ لعـام ٢٠٢٥م إخطاركـم لحضور جلسـة المحكمة في السـاعة العاشـرة، زواليـه من يـوم الأربعـاء ٢٠٢٥/٨/٢٠ بموضوع تثبيـت بيع عقاري وذلك بالصحـف ولصقاً على لوحـة إعلانـات المحكمـة فـي سـلمية وإذا لم تحضروا بأنفسـكم أو ترسـلوا وكيـلاً عنكـم تجـري فـي حقكم المعاملة القانونية.

القاضي
١٢٠٧٦٣

إعلان

مذكرة دعوة
القاضي الشـرعي السـيد بلال جلاوي المبارك
المساعدة صهباء جاكيش
المدعيـة: رهـف خالـد المطير
المدعـى عليـه: علـي حسـين الحسـيان. تقـرر بالدعـوى المنظـورة لـدى المحكمـة الشـرعية فـي سـلمية برقم أساس ٥٦١ لعام ٢٠٢٥ م دعوتكـم لحضـور جلسـة المحكمة في الساعة العاشـرة زواليه من يوم الأحد ٢٠٢٥/٨/١٧بموضـوع نفقـة زوجية وتفريق للشقاق وذلك بالصحف ولصقـاً على لوحة إعلانات المحكمة في سلمية واذا لم تحضروا بأنفسـكم أو ترسـلوا وكيـلاً عنكـم تجـري فـي حقكـم المعاملـة القانونية.

القاضي
١٢٠٧٦٤

إعلان

مذكرة إخطار
القاضـي السـيد فـادي كحيل
المساعدة سمية فطوم
المدعـي: عبـد الكريـم محمد جاكيش
المدعـى عليهـم: ثروت أحمد عوض، وميرفت ومحمد وعلـي أبناء رفعـت الخدام. تقـرر بالدعوى المنظورة لدى محكمة البداية المدنية الثانية في سـلمية برقم أساس ١٢٥ لعام ٢٠٢٥م إخطاركم لحضور جلسـة المحكمة في الساعة العاشرة زواليه من يوم الأربعاء ٢٠٢٥/٨/٢٠ بموضـوع تثبيت بيع عقـاري وذلـك بالصحف ولصقـاً على لوحـة إعلانات المحكمة في سلمية واذا لم تحضروا بأنفسـكم أو ترسلوا وكيـلاً عنكـم تجـري فـي حقكم المعاملة القانونية.

القاضي
١٢٠٧٦٥

إعلان

بمثابـة مذكـرة إخطـار بالصحف صادر عـن المحكمة الشرعية الخامسة بحماه
القاضي الشـرعي السيد: عماد جابر المحمد
المساعد السيد: وفاء الحاج
المدعيـة: آلاء سـويد بنت وائـل – وكيلهـا المحامـي صلاح الدين الويو
المدعـى عليـه: احمـد محمدود الدسوقي
موضـوع الدعـوى: تثبيت واقعة طلاق
فـي الدعوى رقـم (٢٦٦) لعـام (٢٠٢٥) المتكونـة بيـن الطرفيـن المذكوريـن أعـلاه ونظـراً للمشـروحات الـواردة للمحكمـة وبسـبب جهالـة العنـوان ولتعـذر تبليغـك بالدعـوى لذلـك قـررت المحكمـة وعمـلاً بأحـكام المادة (٣٤) مـن قانون أصول المحاكمـات المدنية إخطارك الدعـوى بواسـطة النشـر بالصحـف المحليـة ولصقهـا على لوحة إعلانات المحكمة بلزوم الحضـور إلى المحكمة يـوم الخميس الواقـع بتاريخ ٢٠٢٥/٧/٣١ السـاعة العاشرة زوالية وإذا لم تحضر أو ترسـل وكيـلاً قانونيـاً عنـك فـي الموعـد المذكـور جرت في حقـك المعاملـة القانونيـة وسيصدر الحكم بحقك بمثابة الوجاهي.

القاضي
١٢٠٧٦٦

إعلان

مناقصـة رقـم ٢/د لعـام ٢٠٢٥
تعلن الشركة العامة لتوليد الطاقة الكهربائية في الزارة عن إجـراء مناقصـة بالظرف المختـوم للتعاقد مع متعهد للقيام بإعادة تأهيل مسخنات الهـواء الـدوارة A.B ومجاري تدوير الغازات ووصلات التمدد لمجـاري الغـازات ومـراوح إعـادة تدوير الغـازات وإعادة تأهيل العزل الحراري لمرجل المجموعـة البخاريـة الثانيـة وفقا لما هو مبين في دفاتر الشـروط الحقوقيـة والفنية المعدة لهذا الخصوص.
التأمينـات المؤقتـة: /١٧٥٠٠٠٠٠٠/ ل.س والنهائيـة ١٠٪من قيمة الإحالة.
• مـدة ارتبـاط العـارض بعرضـة ثلاثـة أشـهر مـن اليوم التالـي لانتهاء تقديم العروض.
• مـدة ارتبـاط المتعهـد المرشـح بعرضة ثلاثة أشـهر اعتبـارا» مـن اليـوم التالـي لإحالة التعهد عليه.
• مـدة التنفيذ: /٤٥ يوما/ من اليـوم التالـي لتاريخ أمر المباشرة.
• تطلب الاضبارة من دائرة العقـود لقاء مبلـغ /٢٠٠٠٠٠/ ل.س.
• تقـدم العـروض إلـى ديوان الشـركة حتـى نهاية الدوام الرسـمي ليـوم الأحد الواقع بتاريخ ٢٠٢٥/٧/٢٧.
• موعـد جلسـة فـض العروض يوم الاثنين السـاعة الثانيـة عشـر ليـوم الاثنيـن الواقع بتاريخ ٢٠٢٥/٧/٢٨.

المدير العام
١٢٠٧٦٧

إعلان

سند تبليغ حكم بالصحف
صادر عن المحكمة الشرعية الخامسة بحماه
القاضـي السـيد: عمـاد المحمد
المساعد السيد: وفاء الحاج
طالبـة التبليغ: لمى نظير الحلبي تمثلها المحامية هناء الدالي
المطلـوب تبليغه: شـادي أسـامة المنجـد والدتـه وفاء تولد ١٩٨٧ القيد ظهر المغارة خـ٢٣٤
صدر الحكم الشـرعي رقم قـرار ١٣٤ أسـاس ١٣ تاريـخ ٢٠٢٥/٣/١٢ عـن المحكمـة الشرعية الخامسة بحماه
والمتضمن:
١-استحقاق المدعية لمى نظير الحلبـي لكامل معجل مهرها البالـغ /٢٠٠,٠٠٠/ل. س مننا ألف ليرة سوري المقبوض من قبلها والمشترى به مصاغ ذهبى وملبوس بدن وتثبيت أحقيتها به
٢- تعديـل مؤجـل مهـر المدعيـة وجعلـه يصبح /١٠,٠٠٠,٠٠٠/ ل. س عشرة ملايين ليرة سورية والزام المدعى عليه شادي اسامة المنجد بدفعه للمدعية
٣- إلـزام المدعـى عليه بـأن يدفـع للمدعيـة مبلغـا وقدره/٣٦,٠٠٠,٠٠/ثلاثة ملايين وسـتمائة ألـف ليـرة سـورية تعويض طلاق تعسفي
٤- إلزام المدعى عليه بأن يدفع للمدعية بنفقة كفاية زوجيـة مقدارهـا/١٠٠,٠٠٠/ل. سـن مائـة ألـف ليرة سـورية شهرياً تسري اعتباراً من تاريخ ٢٠٢١/٦/٢٢ تنقلب إلى نفقة عـدة وتسـتمر حتـى تاريـخ انقضاء العدة.
٥-إلزام المدعى عليه بأن يدفع للمدعية بنفقة كفاية للطفلة وفاء مقدارها/٨٠,٠٠٠/ ثمانـون ألـف ليـرة سـورية شهريا تسري اعتباراً من تاريخ ٢٠٢١/٦/٢٢
٦- إلـزام المدعـى عليـه بأن يسـلم المدعيـة مصاغها الذهبـي المشـتمل علـى المفـردات التالية: طقم لامار وزنه
/٧٠/غ سـبعون غـرام عيـار/٢١/ عبارة عن زوج حلق وطـوق واسـوارة – سلسـال وتعليقـة بشـكل شـمس وزنهم/٩/ غ تسـعة غرامات عيار/٢١ /- اسوارة نوع طيبة وزنها /٧/ غ سـبعة غرامات عيـار/٢١ /-اسـوارتين جـدل وزنهمـا معـاً/١٥/ غ خمسـة عشـر غرام عيار/٢١/ – طقم ذهبـي عبـارة عـن طـوق واسوارة وزنهما
/ ١٧ /غ سبعة عشر غرام وجنزير وزنـه /١٨/ غ ثمانية غرام عيار/٢١/ – محبس وزنه /٨/ غ ثمانيـة غرامـات عيار /٢١ /- طوق مـع حجر بني واسـوارة وزوج حلـق وزنهم مجتمعيـن/٨٠/ غ ثمانـون غرام عيار/٢١/- بلاك ذهبي وطوق ذهبي لابنته وزنهما /١٣/ غ ثلاثة عشر غرام وذلك عينا وفي حال التعذر الزامه بدفـع قيمتهـا نقـداً وفـق الاسـعار سـعار الرائجة بتاريخ تنفيذ القرار
٧- تضمين المدعى عليه الرسوم والمصاريف والأتعاب
حكما قابلا للطعن بالنقض صـدر بتاريـخ ١٢/رمضان/١٤٤٦ هـ الموافق ٢٠٢٥/٣/١٢ تلي وافهم علنا وحسـب الأصول والقانون
و نظراً لكونك مسافر خارج القطـر فقـد تقـرر تبليغـك مضمون قـرار الحكم المذكور لصقـاً علـى لوحـة إعلانات المحكمة وبواسـطة الصحف الرسمية أصولاً.

القاضي الشرعي الخامس بحماه
١٢٠٧٦٨

إعلان

ادعت السـيدة ثناء الأحمد بنـت بديـع عن فقدان سـند التمليك للعقار رقم /٤/١٤١٥/ من المنطقة العقارية الثانية بدير الـزور للمعترض مراجعة الطرق القانونية خلال خمسة عشـر يومـاً مـن تاريخ نشـره بالجريدة الرسمية.

مدير المصالح العقارية بدير الزور
١٦٢١٧٨

إعلان

مذكرة إخطار بالصحف
طالـب التبليـغ المدعـي: عبـد الكريـم الهنـداوي بن حميـدي يمثله المحامي عبد الرحمن الحسين
المطلوب تبليغها المدعى عليها: هبة الطواب بنت فايز (الملقب دحام الطواب)
الدعوى أسـاس (٩٢٠) لعام ٢٠٢٥
تخطرك المحكمة الشرعية بديـر الـزور لحضـور جلسـة المحاكمـة فـي السـاعة العاشرة زوالية من يوم الثلاثاء الواقـع فـي ٢٠٢٥/٧/٢٩ للنظـر بالدعـوى المقامـة مـن المدعـي عبـد الكريـم الهنـداوي بن حميدي يطلب تثبيت طلاق
وإذا لـم تحضر بنفسـك أو وكيـلاً قانونيـاً عنـك تجري في حقك المحاكمة

المحكمة الشرعي بدير الزور
١٦٢١٩٠

إعلان

مذكرة تبليغ بالصحف
طالبة التبليغ المدعية: راما أحمد الجاسم
المطلوب تبليغه المدعى عليه: عمر محمود الهادي
الدعوى اساس (١١٤٢) لعام ٢٠٢٥
تدعوك المحكمة الشرعية بدير الزور لحضور جلسـة في السـاعة العاشـرة زوالية من يـوم الواقـع ٢٠٢٥/٧/٢٣ للنظـر بالدعـوى المقامة من المدعية راما أحمد الجاسم
بطلـب: تفريـق للشـقاق والضرر... دير الزور
واذا لـم تحضر بنفسـك او وكيـلاً قانونيـاً عنـك تجري في حقك المحاكمة
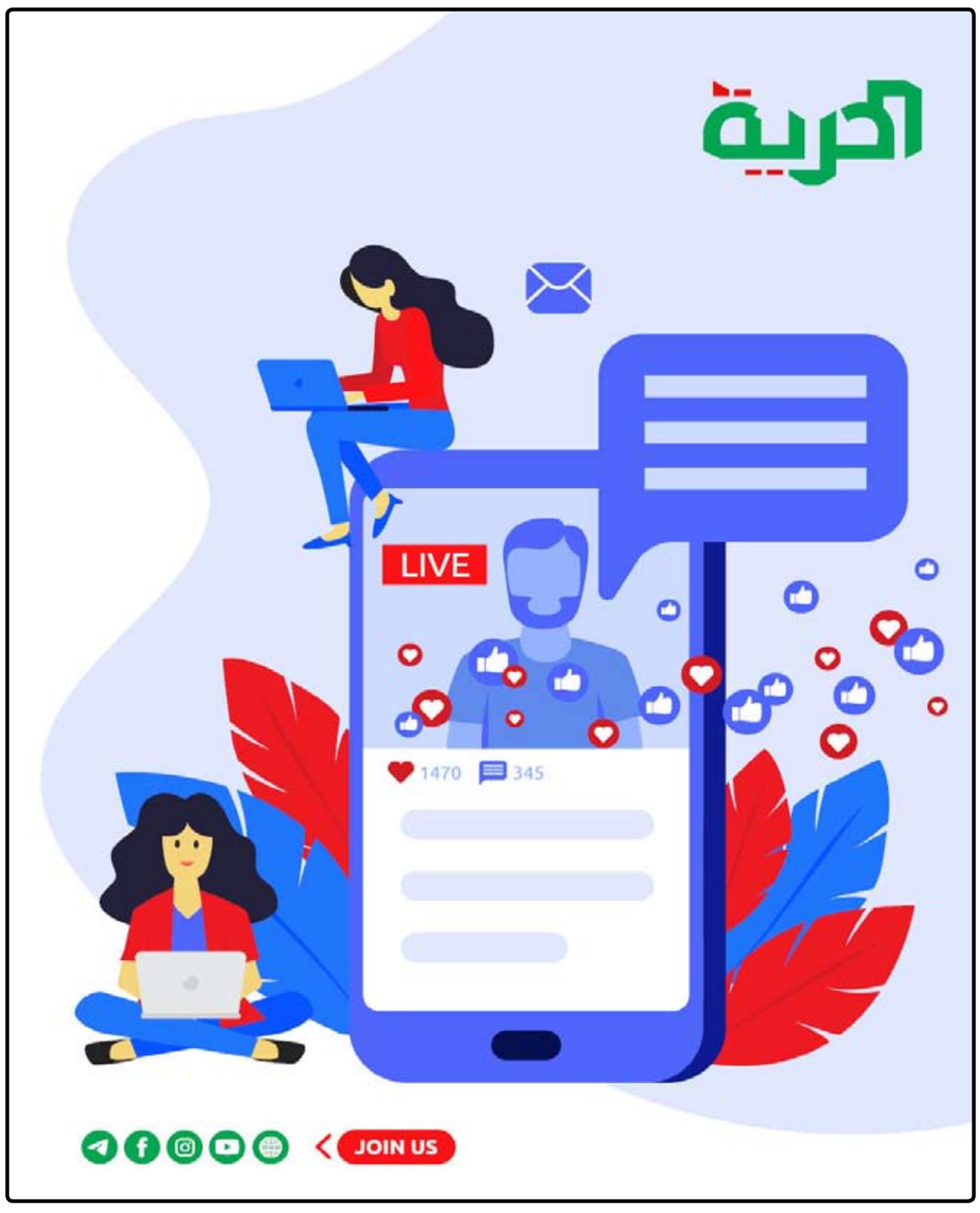
المحكمة الشرعية بدير الزور
١٦٢١٩١